2.ª REVISÃO DO PLANO DIRETOR MUNICIPAL DE VALONGO

Versão Final

PROGRAMA DE **EXECUÇÃO**

dezembro de 2024

ANEXO I
ÁREAS DE EXECUÇÃO PROGRAMADA (Fichas Individuais)

Câmara Municipal de Valongo
Divisão de Planeamento (DP)
Rua Aldeia dos Lavradores, 240 | 4445-640 Ermesinde

Tipologia	Áreas a Estruturar
COD	E1.01
Área (ha)	11,89

Localização:

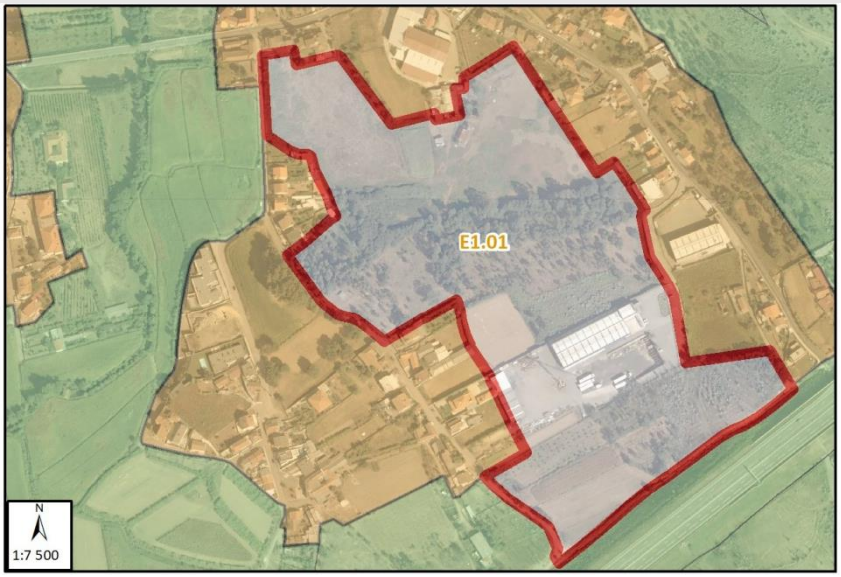

Limites administrativos (CAOP2023)
- Do concelho
- De freguesia
- Áreas a estruturar
- Solo rústico
- Solo urbano

Tipo de execução	Sistemática
Sistema de execução	Cooperação
Fase de execução	2
Prazo de execução	8 anos
Promotor	Privados/CMV
UOPG	-
PMOT / SUOPG	SUOPG 1
Efeitos da não execução	Reversão para Espaços Florestais de Produção
Infraestruturação Arruam. (m2)	10 823,56
Infraestruturação – Abast. Água (ml)	541,18
Infraestruturação – Saneam. (ml)	541,18
Encargos (estimativa) totais	538 472,50
Encargos (estimativa) CM	53 847,25

Tipologia	Áreas a Estruturar
COD	E1.02
Área (ha)	4,09

Localização:

Limites administrativos (CAOP2023
- Do concelho
- De freguesia
- Áreas a estruturar
- Solo rústico
- Solo urbano

Tipo de execução	Sistemática
Sistema de execução	Cooperação
Fase de execução	2
Prazo de execução	8 anos
Promotor	Privados/CMV
UOPG	UOPG 1
PMOT / SUOPG	SUOPG 2
Efeitos da não execução	Reversão para Espaços Florestais de Conservação
Infraestruturação Arruam. (m2)	-
Infraestruturação - Abast. Água (ml)	86,52
Infraestruturação - Saneam. (ml)	86,52
Encargos (estimativa) totais	16 871,40
Encargos (estimativa) CM	1 687,14

Tipologia	Áreas a Estruturar
COD	E2.01
Área (ha)	23,73
Localização:	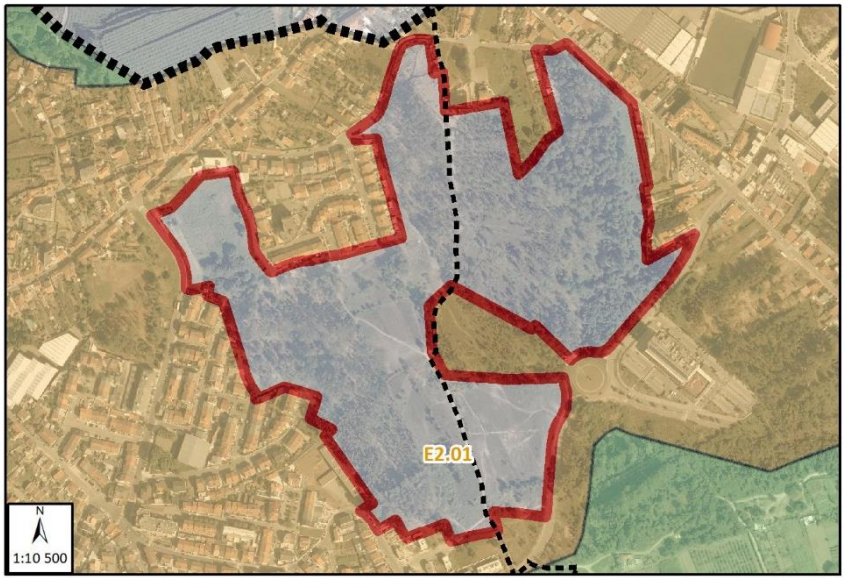

Limites administrativos (CAOP2023)
- Do concelho
- De freguesia
- Áreas a estruturar
- Solo rústico
- Solo urbano

Tipo de execução	Sistemática
Sistema de execução	Cooperação
Fase de execução	2
Prazo de execução	8 anos
Promotor	Privados/CMV
UOPG	UOPG 2
PMOT / SUOPG	SUOPG 3
Efeitos da não execução	Reversão para Espaços Florestais de Recreio e Valorização da Paisagem
Infraestruturação Arruam. (m2)	18 011,32
Infraestruturação - Abast. Água (ml)	900,57
Infraestruturação - Saneam. (ml)	900,57
Encargos (estimativa) totais	896 063,95
Encargos (estimativa) CM	224 015,99

Tipologia	Áreas a Estruturar
COD	E2.02
Área (ha)	3,21

Localização:

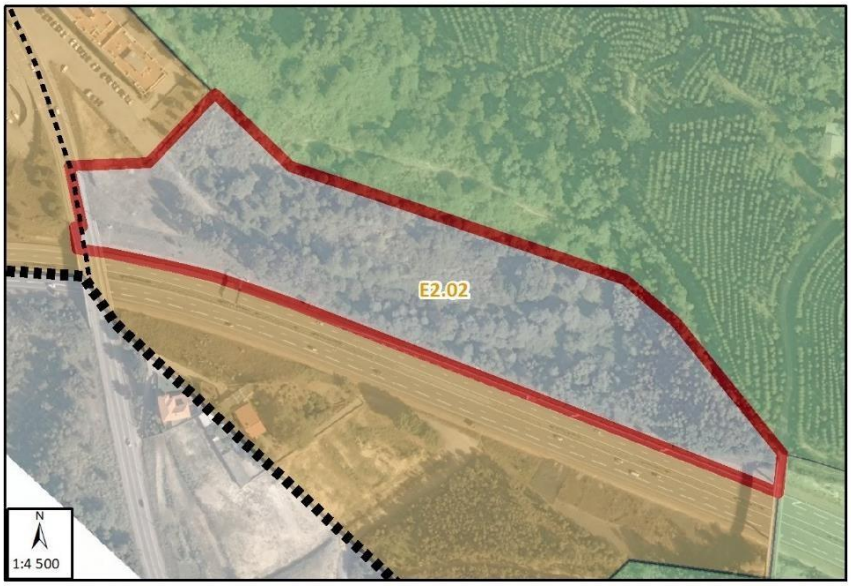

Limites administrativos (CAOP2023
- Do concelho
- De freguesia
- Áreas a estruturar
- Solo rústico
- Solo urbano

Tipo de execução	Sistemática
Sistema de execução	Cooperação
Fase de execução	2
Prazo de execução	8 anos
Promotor	Privados/CMV
UOPG	UOPG 2
PMOT / SUOPG	SUOPG 4
Efeitos da não execução	Reversão para Espaços Florestais de Recreio e Valorização da Paisagem
Infraestruturação Arruam. (m2)	1 978,21
Infraestruturação - Abast. Água (ml)	98,91
Infraestruturação - Saneam. (ml)	98,91
Encargos (estimativa) totais	98 415,85
Encargos (estimativa) CM	9 841,59

Tipologia	Áreas a Estruturar
COD	E2.03
Área (ha)	2,72

Localização:

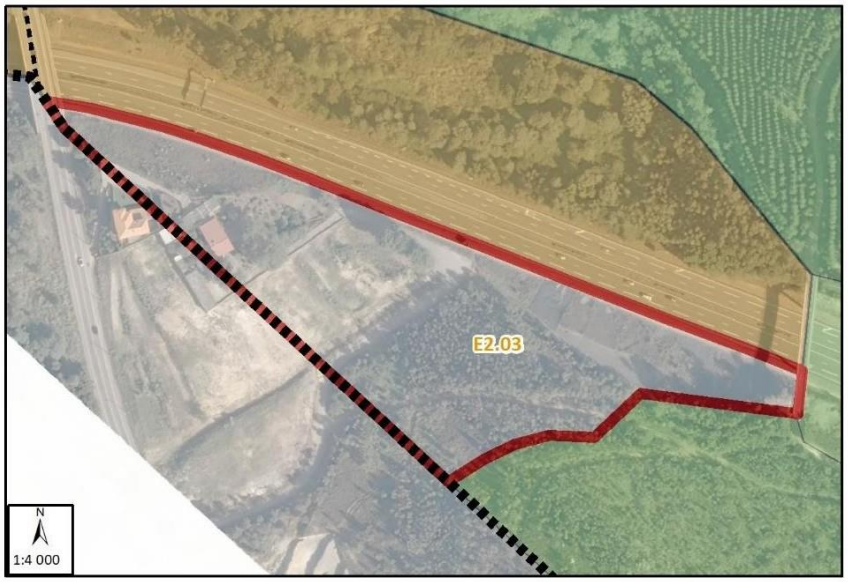

Limites administrativos (CAOP2023)
- Do concelho
- De freguesia
- Áreas a estruturar
- Solo rústico
- Solo urbano

Tipo de execução	Sistemática
Sistema de execução	Cooperação
Fase de execução	2
Prazo de execução	8 anos
Promotor	Privados/CMV
UOPG	UOPG 2
PMOT / SUOPG	SUOPG 4
Efeitos da não execução	Reversão para Espaços Florestais de Recreio e Valorização da Paisagem
Infraestruturação Arruam. (m2)	2 122,95
Infraestruturação - Abast. Água (ml)	106,15
Infraestruturação - Saneam. (ml)	106,15
Encargos (estimativa) totais	105 617,25
Encargos (estimativa) CM	10 561,73

Tipologia	Áreas a Estruturar
COD	E2.04
Área (ha)	8,46

Localização:

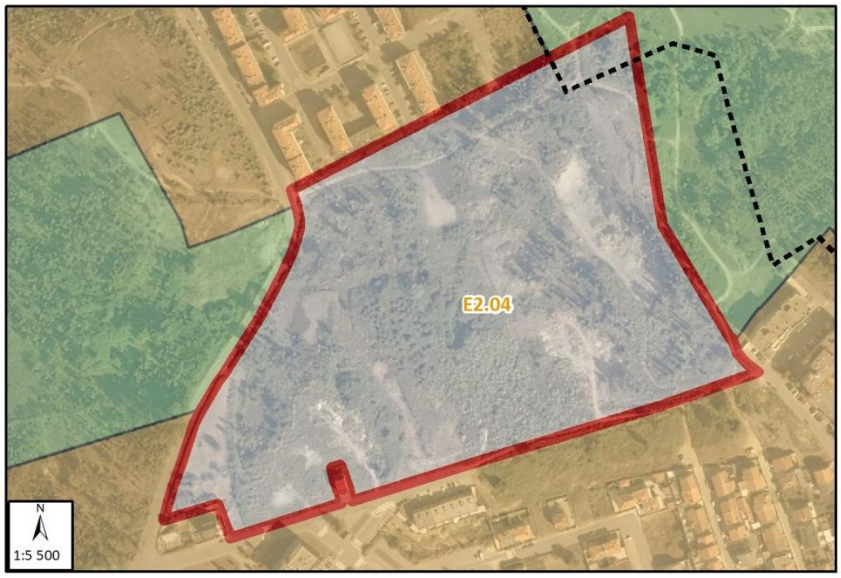

Limites administrativos (CAOP2023)
- Do concelho
- De freguesia
- Áreas a estruturar
- Solo rústico
- Solo urbano

Tipo de execução	Sistemática
Sistema de execução	Cooperação
Fase de execução	2
Prazo de execução	8 anos
Promotor	Privados/CMV
UOPG	UOPG 2
PMOT / SUOPG	SUOPG 28
Efeitos da não execução	Reversão para Espaços Florestais de Recreio e Valorização da Paisagem
Infraestruturação Arruam. (m2)	7 440,99
Infraestruturação - Abast. Água (ml)	372,05
Infraestruturação - Saneam. (ml)	372,05
Encargos (estimativa) totais	370 189,35
Encargos (estimativa) CM	37 018,94

Tipologia	Áreas a Estruturar
COD	E3.01
Área (ha)	30,25

Localização:

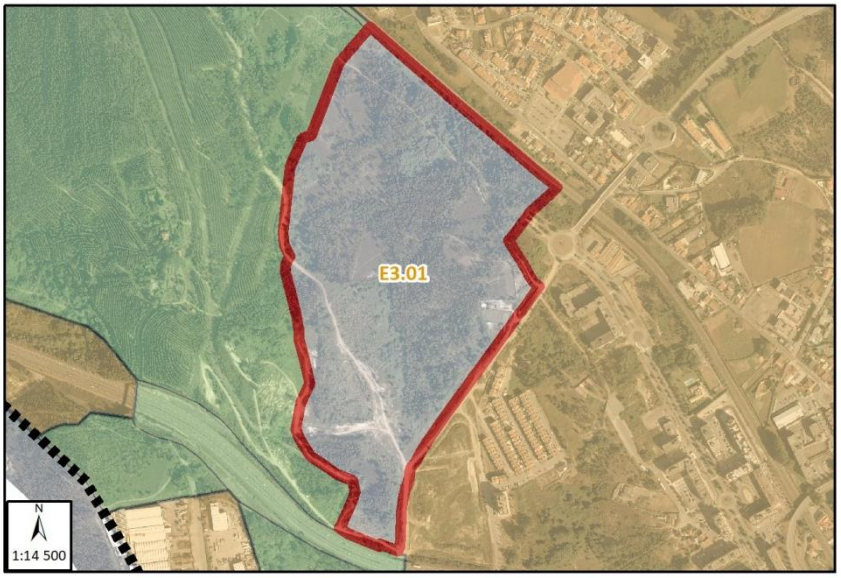

Limites administrativos (CAOP2023)
- Do concelho
- De freguesia
- Áreas a estruturar
- Solo rústico
- Solo urbano

Tipo de execução	Sistemática
Sistema de execução	Cooperação
Fase de execução	2
Prazo de execução	8 anos
Promotor	Privados/CMV
UOPG	UOPG 3
PMOT / SUOPG	SUOPG 5
Efeitos da não execução	Reversão para Espaços Florestais de Recreio e Valorização da Paisagem
Infraestruturação Arruam. (m2)	26 810,92
Infraestruturação - Abast. Água (ml)	1 340,55
Infraestruturação - Saneam. (ml)	1 340,55
Encargos (estimativa) totais	1 333 844,05
Encargos (estimativa) CM	333 461,01

Tipologia	Áreas a Estruturar
COD	E3.02
Área (ha)	4,81

Localização:

Limites administrativos (CAOP2023)
- Do concelho
- De freguesia
- Áreas a estruturar
- Solo rústico
- Solo urbano

Tipo de execução	Sistemática
Sistema de execução	Cooperação
Fase de execução	2
Prazo de execução	8 anos
Promotor	Privados/CMV
UOPG	UOPG 3
PMOT / SUOPG	SUOPG 6
Efeitos da não execução	Reversão para Espaços Florestais de Conservação
Infraestruturação Arruam. (m2)	4 443,70
Infraestruturação - Abast. Água (ml)	222,19
Infraestruturação - Saneam. (ml)	222,19
Encargos (estimativa) totais	221 075,05
Encargos (estimativa) CM	22 107,51

Tipologia	Áreas a Estruturar
COD	E3.03
Área (ha)	2,98

Localização:

Limites administrativos (CAOP2023)
- Do concelho
- De freguesia
- Áreas a estruturar
- Solo rústico
- Solo urbano

Tipo de execução	Sistemática
Sistema de execução	Cooperação
Fase de execução	2
Prazo de execução	8 anos
Promotor	Privados/CMV
UOPG	UOPG 3
PMOT / SUOPG	SUOPG 6
Efeitos da não execução	Reversão para Espaços Florestais de Conservação
Infraestruturação Arruam. (m2)	-
Infraestruturação - Abast. Água (ml)	122,38
Infraestruturação - Saneam. (ml)	122,38
Encargos (estimativa) totais	23 864,10
Encargos (estimativa) CM	2 386,41

Tipologia	Áreas a Estruturar
COD	E3.04
Área (ha)	5,95

Localização:

Limites administrativos (CAOP2023)
- Do concelho
- De freguesia
- Áreas a estruturar
- Solo rústico
- Solo urbano

Tipo de execução	Sistemática
Sistema de execução	Cooperação
Fase de execução	2
Prazo de execução	8 anos
Promotor	Privados/CMV
UOPG	UOPG 3
PMOT / SUOPG	SUOPG 7
Efeitos da não execução	Reversão para Espaços Florestais de Conservação
Infraestruturação Arruam. (m2)	3 526,42
Infraestruturação - Abast. Água (ml)	176,32
Infraestruturação - Saneam. (ml)	176,32
Encargos (estimativa) totais	175 439,20
Encargos (estimativa) CM	43 859,80

Tipologia	Áreas a Estruturar
COD	E3.05.I
Área (ha)	9,53

Localização:

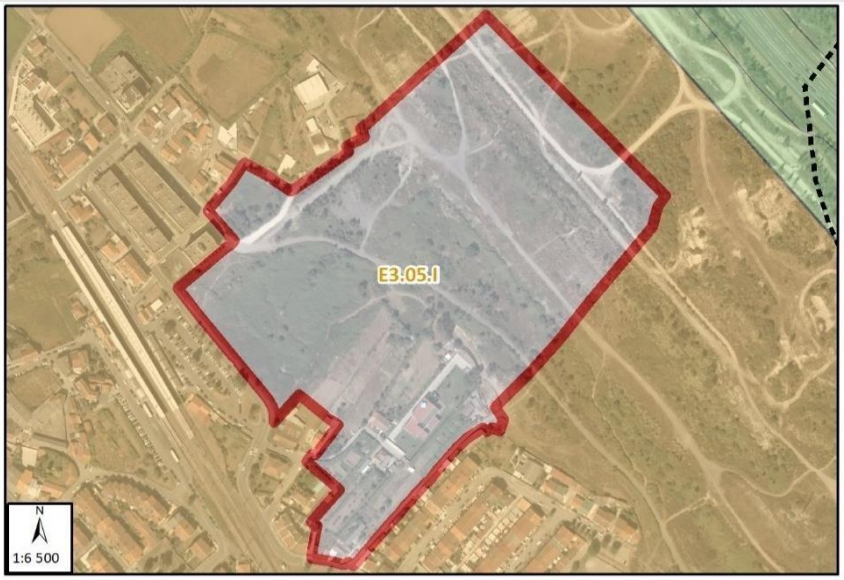

Limites administrativos (CAOP2023)
- Do concelho
- De freguesia
- Áreas a estruturar
- Solo rústico
- Solo urbano

Tipo de execução	Sistemática
Sistema de execução	Cooperação
Fase de execução	2
Prazo de execução	8 anos
Promotor	Privados/CMV
UOPG	UOPG 6
PMOT / SUOPG	-
Efeitos da não execução	Reversão para Espaços Florestais de Produção
Infraestruturação Arruam. (m2)	6 918,54
Infraestruturação - Abast. Água (ml)	345,93
Infraestruturação - Saneam. (ml)	345,93
Encargos (estimativa) totais	344 197,95
Encargos (estimativa) CM	86 049,49

Tipologia	Áreas a Estruturar
COD	E3.05.II
Área (ha)	10,50

Localização:

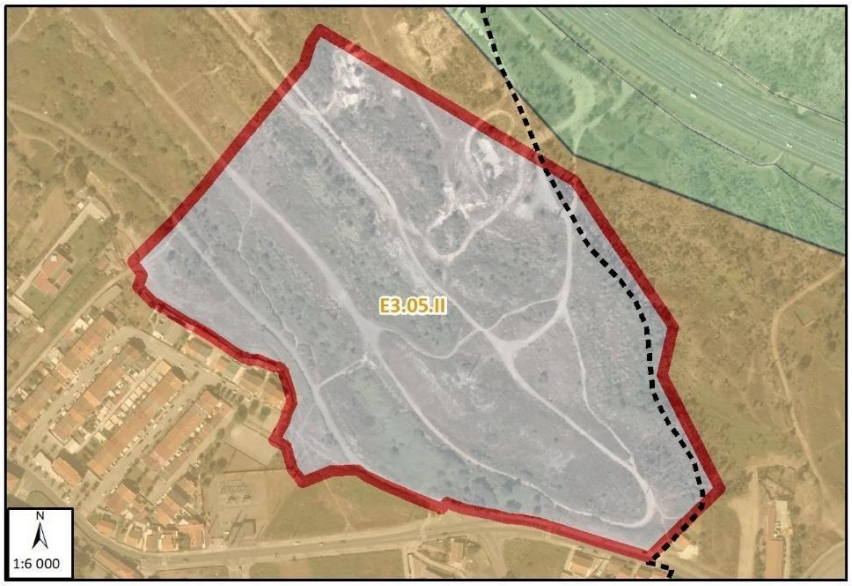

Limites administrativos (CAOP2023)
- Do concelho
- De freguesia
- Áreas a estruturar
- Solo rústico
- Solo urbano

Tipo de execução	Sistemática
Sistema de execução	Cooperação
Fase de execução	2
Prazo de execução	8 anos
Promotor	Privados/CMV
UOPG	UOPG 6
PMOT / SUOPG	-
Efeitos da não execução	Reversão para Espaços Florestais de Produção
Infraestruturação Arruam. (m2)	9 166,55
Infraestruturação - Abast. Água (ml)	458,33
Infraestruturação - Saneam. (ml)	458,33
Encargos (estimativa) totais	456 036,35
Encargos (estimativa) CM	114 009,09

Tipologia	Áreas a Estruturar
COD	E3.05.III
Área (ha)	13,25

Localização:

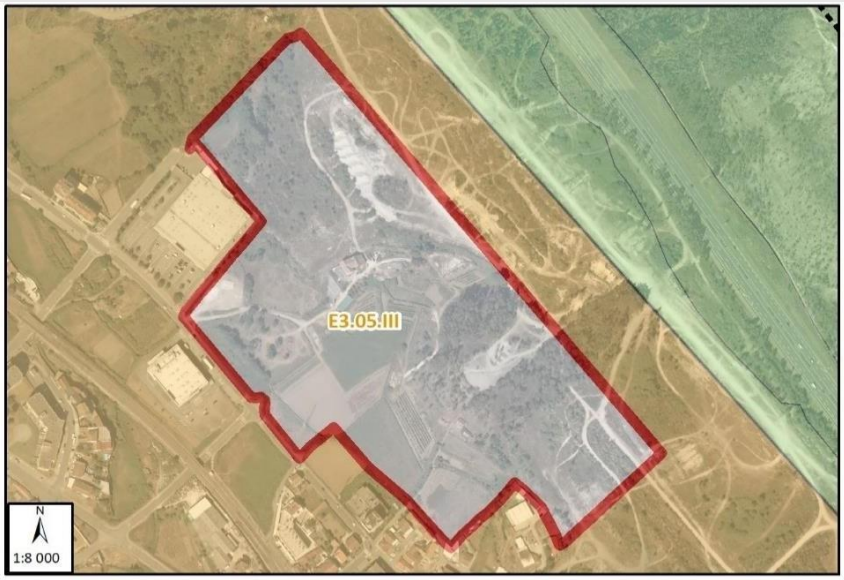

Limites administrativos (CAOP2023)
- Do concelho
- De freguesia
- Áreas a estruturar
- Solo rústico
- Solo urbano

Tipo de execução	Sistemática
Sistema de execução	Cooperação
Fase de execução	2
Prazo de execução	8 anos
Promotor	Privados/CMV
UOPG	UOPG 6
PMOT / SUOPG	-
Efeitos da não execução	Reversão para Espaços Florestais de Produção
Infraestruturação Arruam. (m2)	12 048,20
Infraestruturação - Abast. Água (ml)	602,41
Infraestruturação - Saneam. (ml)	602,41
Encargos (estimativa) totais	599 397,95
Encargos (estimativa) CM	149 849,49

Tipologia	Áreas a Estruturar
COD	E3.05.IV
Área (ha)	6,47

Localização:

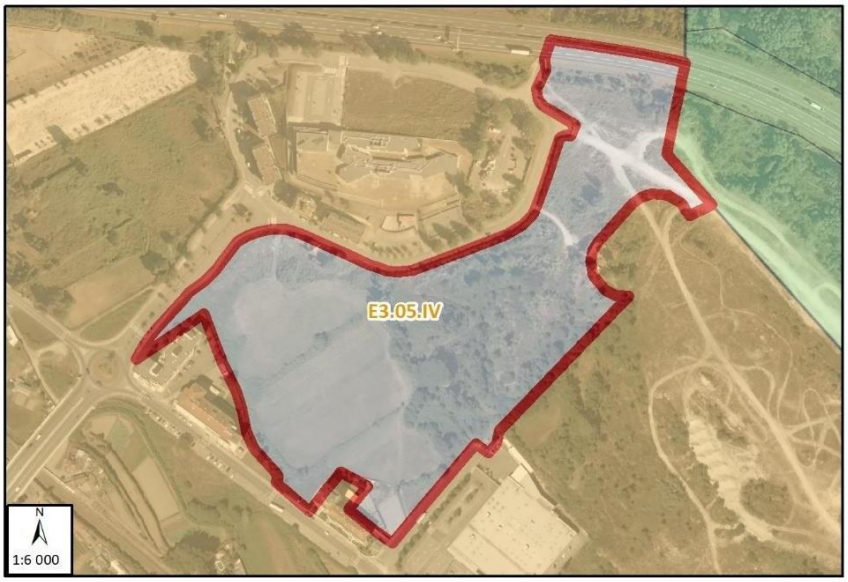

Limites administrativos (CAOP2023)
- Do concelho
- De freguesia
- Áreas a estruturar
- Solo rústico
- Solo urbano

Tipo de execução	Sistemática
Sistema de execução	Cooperação
Fase de execução	2
Prazo de execução	8 anos
Promotor	Privados/CMV
UOPG	UOPG 6
PMOT / SUOPG	-
Efeitos da não execução	Reversão para Espaços Florestais de Produção
Infraestruturação Arruam. (m2)	3 424,12
Infraestruturação - Abast. Água (ml)	171,21
Infraestruturação - Saneam. (ml)	171,21
Encargos (estimativa) totais	170 350,75
Encargos (estimativa) CM	42 587,69

Tipologia	Áreas a Estruturar
COD	E3.05.V
Área (ha)	4,59

Localização:

Limites administrativos (CAOP2023)
- Do concelho
- De freguesia
- Áreas a estruturar
- Solo rústico
- Solo urbano

Tipo de execução	Sistemática
Sistema de execução	Cooperação
Fase de execução	2
Prazo de execução	8 anos
Promotor	Privados/CMV
UOPG	UOPG 6
PMOT / SUOPG	-
Efeitos da não execução	Reversão para Espaços Espaços Agrícolas
Infraestruturação Arruam. (m2)	3 017,66
Infraestruturação - Abast. Água (ml)	150,88
Infraestruturação - Saneam. (ml)	150,88
Encargos (estimativa) totais	150 128,00
Encargos (estimativa) CM	15 012,80

Tipologia	Áreas a Consolidar
COD	E3.05.VI
Área (ha)	31,91

Localização:

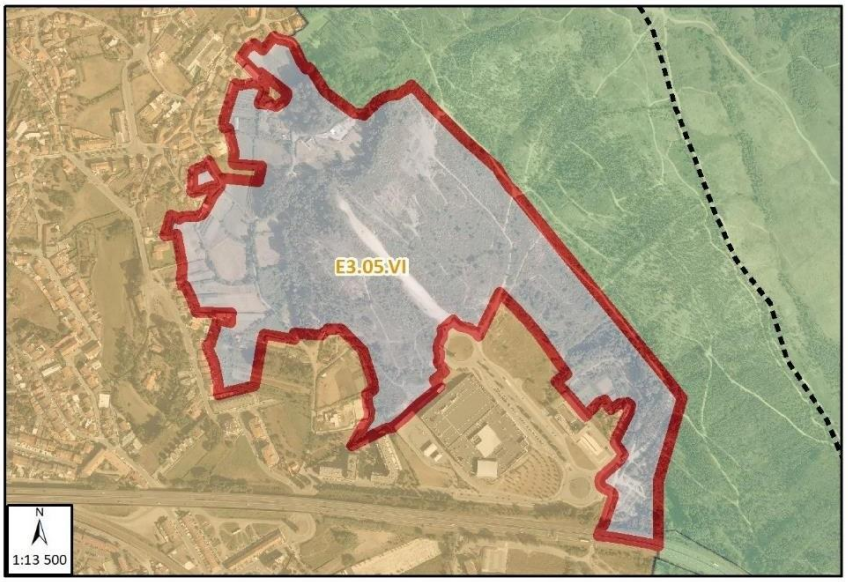

Limites administrativos (CAOP2023)
- Do concelho
- De freguesia
- Áreas a estruturar
- Solo rústico
- Solo urbano

Tipo de execução	Sistemática
Sistema de execução	Cooperação
Fase de execução	2
Prazo de execução	8 anos
Promotor	Privados/CMV
UOPG	UOPG 6
PMOT / SUOPG	-
Efeitos da não execução	Reversão para Espaços Florestais de Produção e Espaços Agrícolas
Infraestruturação Arruam. (m2)	20 464,34
Infraestruturação - Abast. Água (ml)	1 023,22
Infraestruturação - Saneam. (ml)	1 023,22
Encargos (estimativa) totais	1 018 101,50
Encargos (estimativa) CM	254 525,38

Tipologia	Áreas a Estruturar
COD	E3.05.VII
Área (ha)	8,73
Localização:	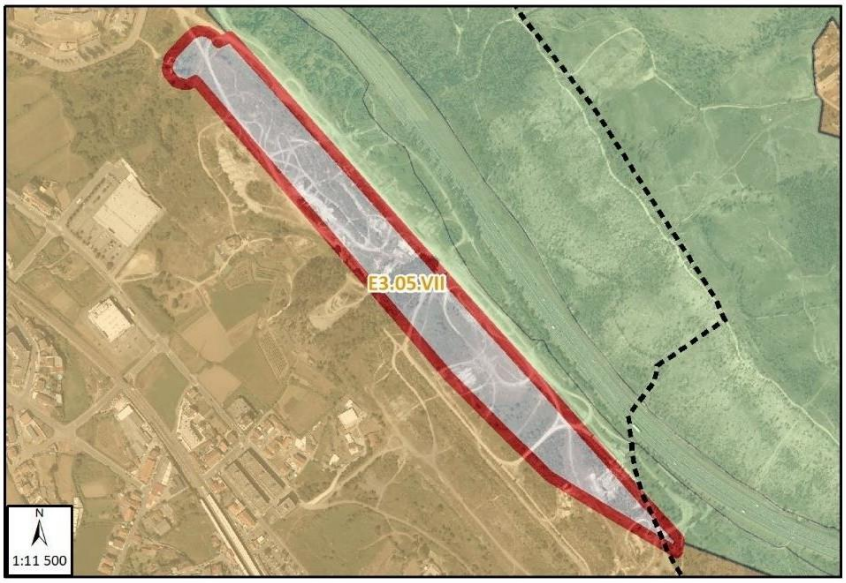
Limites administrativos (CAOP2023) Do concelho De freguesia Áreas a estruturar Solo rústico Solo urbano	
Tipo de execução	Sistemática
Sistema de execução	Cooperação
Fase de execução	2
Prazo de execução	8 anos
Promotor	Privados/CMV
UOPG	UOPG 6
PMOT / SUOPG	-
Efeitos da não execução	Reversão para Espaços Florestais de Produção
Infraestruturação Arruam. (m2)	8 725,81
Infraestruturação - Abast. Água (ml)	436,29
Infraestruturação - Saneam. (ml)	436,29
Encargos (estimativa) totais	434 108,95
Encargos (estimativa) CM	108 527,24

Tipologia	Áreas a Estruturar
COD	E3.05.VIII
Área (ha)	13,05

Localização:

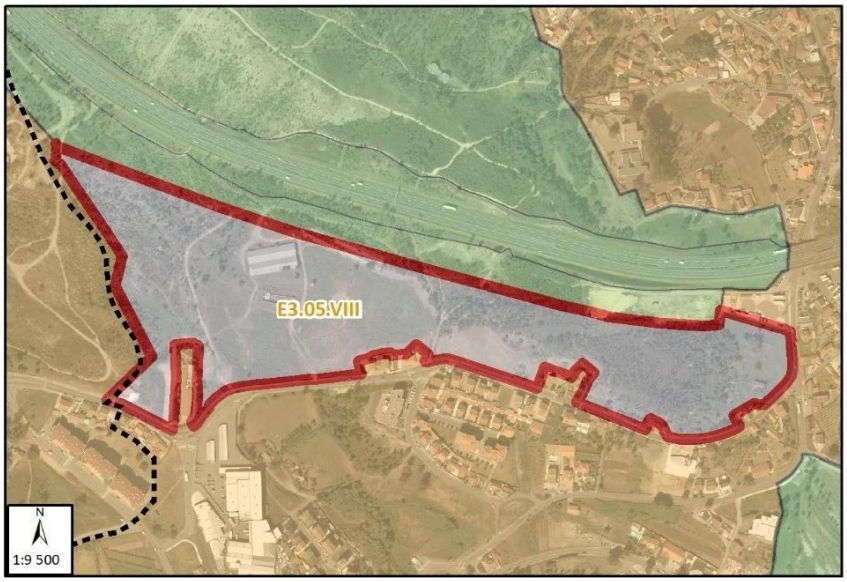

Limites administrativos (CAOP2023)
- Do concelho
- De freguesia
- Áreas a estruturar
- Solo rústico
- Solo urbano

Tipo de execução	Sistemática
Sistema de execução	Cooperação
Fase de execução	2
Prazo de execução	8 anos
Promotor	Privados/CMV
UOPG	UOPG 6
PMOT / SUOPG	-
Efeitos da não execução	Reversão para Espaços Florestais de Produção
Infraestruturação Arruam. (m2)	9 387,67
Infraestruturação - Abast. Água (ml)	469,38
Infraestruturação - Saneam. (ml)	469,38
Encargos (estimativa) totais	467 035,90
Encargos (estimativa) CM	116 758,98

Tipologia	Áreas a Estruturar
COD	E3.06
Área (ha)	17,88

Localização:

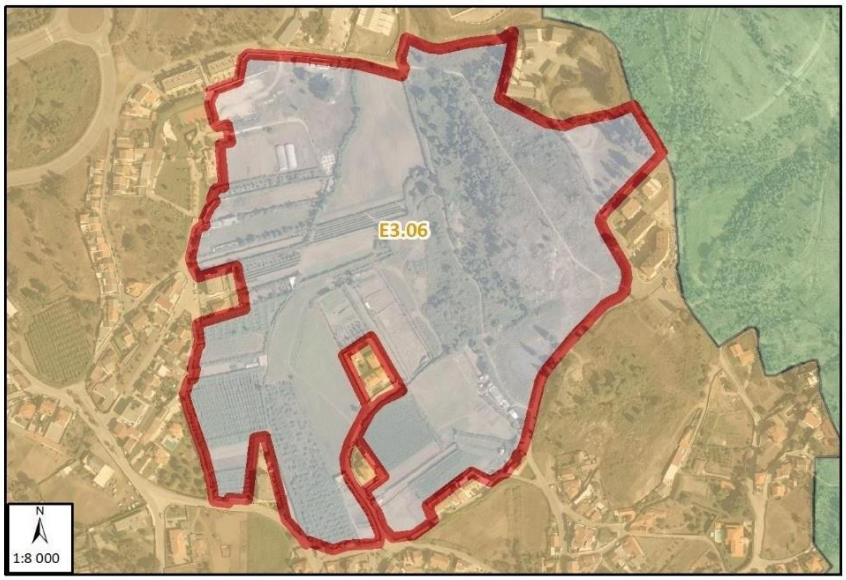

Limites administrativos (CAOP2023)
- Do concelho
- De freguesia
- Áreas a estruturar
- Solo rústico
- Solo urbano

Tipo de execução	Sistemática
Sistema de execução	Cooperação
Fase de execução	2
Prazo de execução	8 anos
Promotor	Privados/CMV
UOPG	UOPG 3
PMOT / SUOPG	SUOPG 8
Efeitos da não execução	Reversão para Espaços Agrícolas
Infraestruturação Arruam. (m2)	13 211,85
Infraestruturação - Abast. Água (ml)	660,59
Infraestruturação - Saneam. (ml)	660,59
Encargos (estimativa) totais	657 289,05
Encargos (estimativa) CM	65 728,91

Tipologia	Áreas a Estruturar
COD	E3.07
Área (ha)	5,09

Localização:

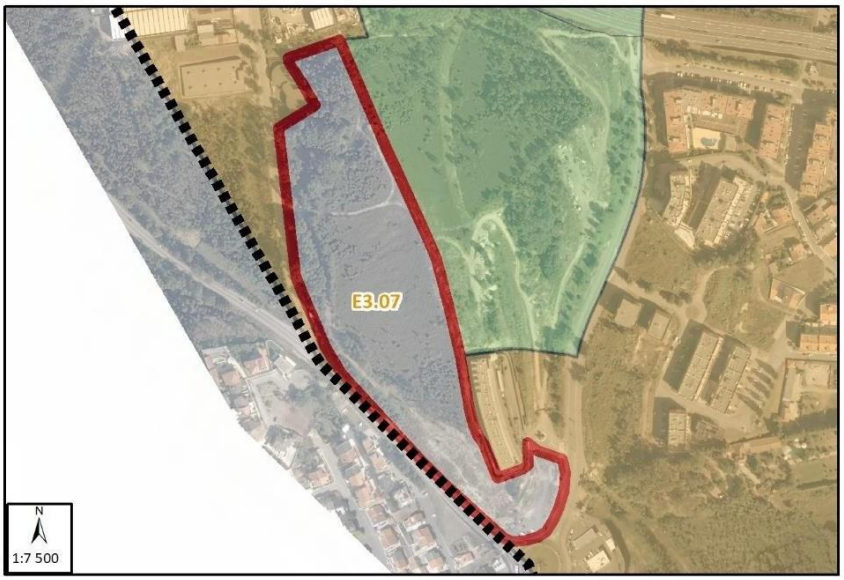

Limites administrativos (CAOP2023)
- Do concelho
- De freguesia
- Áreas a estruturar
- Solo rústico
- Solo urbano

Tipo de execução	Sistemática
Sistema de execução	Cooperação
Fase de execução	2
Prazo de execução	8 anos
Promotor	Privados/CMV
UOPG	UOPG 3
PMOT / SUOPG	SUOPG 9
Efeitos da não execução	Reversão para Espaços Florestais de Recreio e Valorização da Paisagem
Infraestruturação Arruam. (m2)	
Infraestruturação - Abast. Água (ml)	226,78
Infraestruturação - Saneam. (ml)	226,78
Encargos (estimativa) totais	44 222,10
Encargos (estimativa) CM	11 055,53

Tipologia	Áreas a Estruturar
COD	E3.08.a
Área (ha)	1,35

Localização:

Limites administrativos (CAOP2023)
- Do concelho
- De freguesia
- Áreas a estruturar
- Solo rústico
- Solo urbano

Tipo de execução	Sistemática
Sistema de execução	Cooperação
Fase de execução	2
Prazo de execução	8 anos
Promotor	Privados/CMV
UOPG	UOPG 3
PMOT / SUOPG	SUOPG 10
Efeitos da não execução	-
Infraestruturação Arruam. (m2)	-
Infraestruturação - Abast. Água (ml)	-
Infraestruturação - Saneam. (ml)	-
Encargos (estimativa) totais	-
Encargos (estimativa) CM	-

Tipologia	Áreas a Estruturar
COD	E3.08.b
Área (ha)	1,71

Localização:

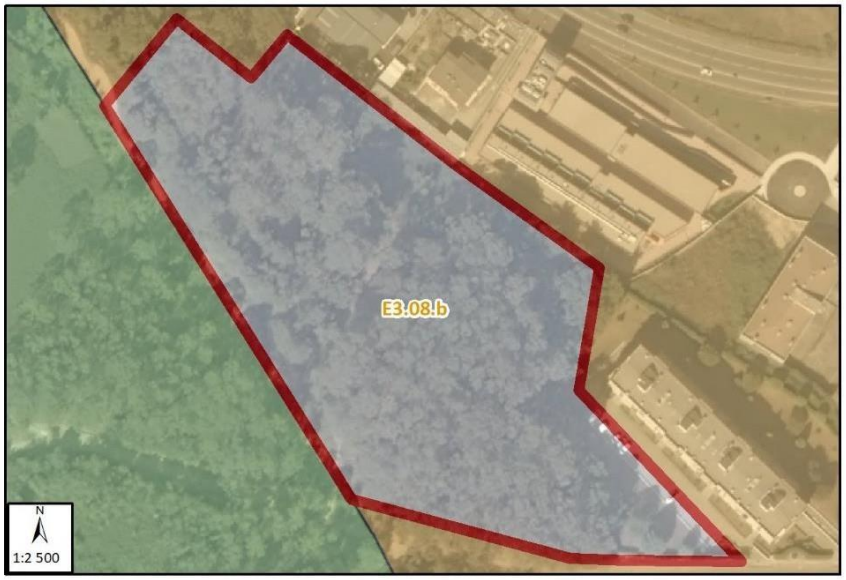

Limites administrativos (CAOP2023)
- Do concelho
- De freguesia
- Áreas a estruturar
- Solo rústico
- Solo urbano

Tipo de execução	Sistemática
Sistema de execução	Cooperação
Fase de execução	2
Prazo de execução	8 anos
Promotor	Privados/CMV
UOPG	UOPG 3
PMOT / SUOPG	SUOPG 10
Efeitos da não execução	Reversão para Espaços Florestais de Conservação
Infraestruturação Arruam. (m2)	
Infraestruturação - Abast. Água (ml)	85,60
Infraestruturação - Saneam. (ml)	85,60
Encargos (estimativa) totais	16 692,00
Encargos (estimativa) CM	1 669,20

Tipologia	Áreas a Estruturar
COD	E3.09
Área (ha)	2,72

Localização:

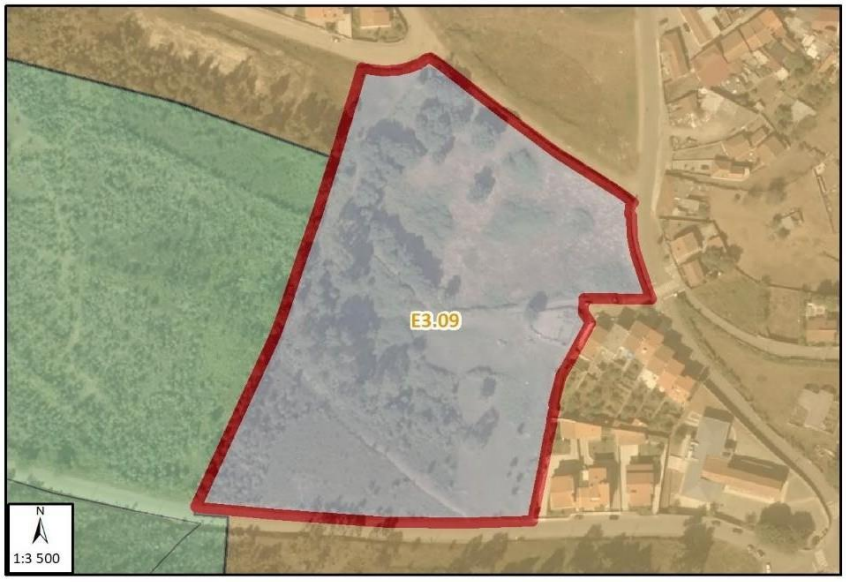

Limites administrativos (CAOP2023)
- Do concelho
- De freguesia
- Áreas a estruturar
- Solo rústico
- Solo urbano

Tipo de execução	Sistemática
Sistema de execução	Cooperação
Fase de execução	2
Prazo de execução	8 anos
Promotor	Privados/CMV
UOPG	UOPG 3
PMOT / SUOPG	SUOPG 11
Efeitos da não execução	Reversão para Espaços Florestais de Conservação
Infraestruturação Arruam. (m2)	2 159,40
Infraestruturação - Abast. Água (ml)	107,97
Infraestruturação - Saneam. (ml)	107,97
Encargos (estimativa) totais	107 430,15
Encargos (estimativa) CM	10 743,02

Tipologia	Áreas a Estruturar
COD	E3.10
Área (ha)	1,80

Localização:

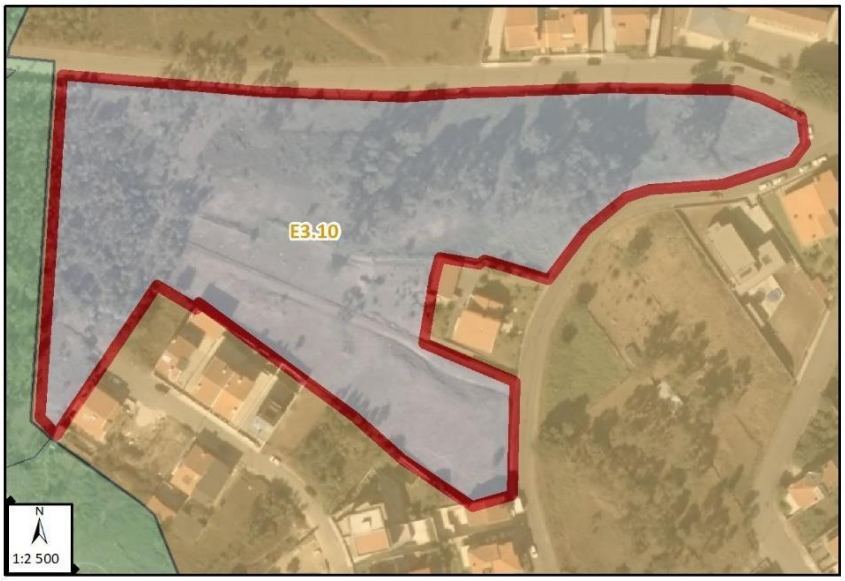

Limites administrativos (CAOP2023)
- Do concelho
- De freguesia
- Áreas a estruturar
- Solo rústico
- Solo urbano

Tipo de execução	Sistemática
Sistema de execução	Cooperação
Fase de execução	2
Prazo de execução	8 anos
Promotor	Privados/CMV
UOPG	UOPG 3
PMOT / SUOPG	SUOPG 11
Efeitos da não execução	Reversão para Espaços Florestais de Conservação
Infraestruturação Arruam. (m2)	107,97
Infraestruturação - Abast. Água (ml)	24,47
Infraestruturação - Saneam. (ml)	24,47
Encargos (estimativa) totais	96 575,15
Encargos (estimativa) CM	9 657,52

Tipologia	Áreas a Estruturar
COD	E4.01
Área (ha)	7,79

Localização:

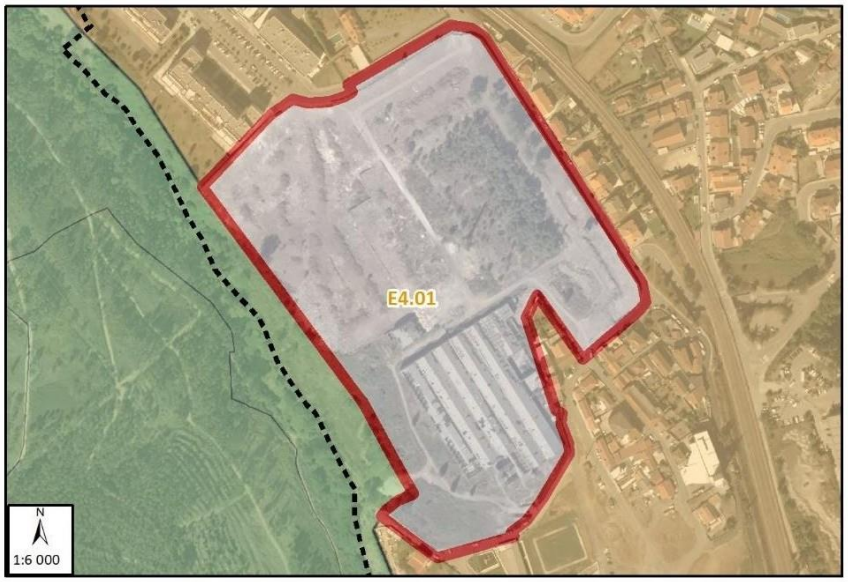

Limites administrativos (CAOP2023)
- Do concelho
- De freguesia
- Áreas a estruturar
- Solo rústico
- Solo urbano

Tipo de execução	Sistemática
Sistema de execução	Cooperação
Fase de execução	2
Prazo de execução	8 anos
Promotor	Privados/CMV
UOPG	-
PMOT / SUOPG	SUOPG 12
Efeitos da não execução	Reversão para Espaços Florestais de Conservação
Infraestruturação Arruam. (m2)	6 906,10
Infraestruturação - Abast. Água (ml)	345,31
Infraestruturação - Saneam. (ml)	345,31
Encargos (estimativa) totais	343 579,45
Encargos (estimativa) CM	85 894,86

Tipologia	Áreas a Estruturar
COD	E4.02
Área (ha)	5,24

Localização:

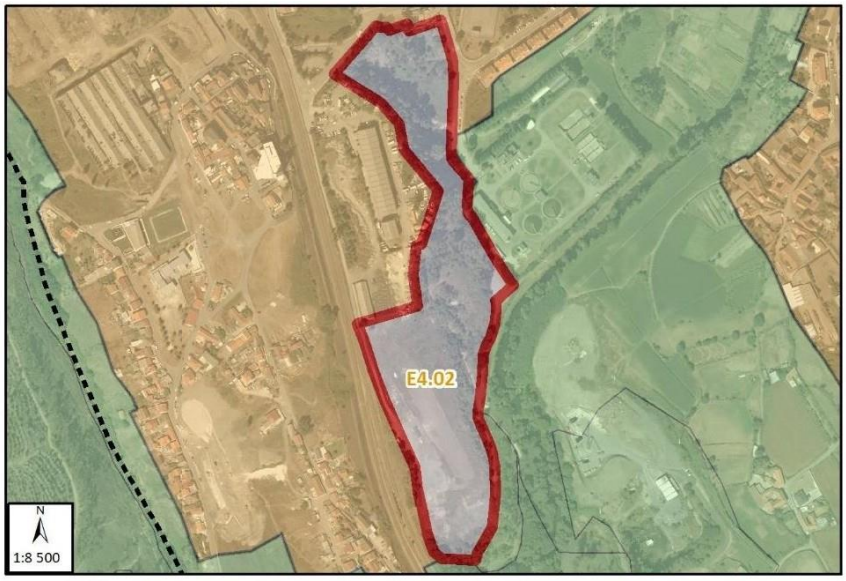

Limites administrativos (CAOP2023)
- Do concelho
- De freguesia
- Áreas a estruturar
- Solo rústico
- Solo urbano

Tipo de execução	Sistemática
Sistema de execução	Cooperação
Fase de execução	2
Prazo de execução	8 anos
Promotor	Privados/CMV
UOPG	UOPG 4
PMOT / SUOPG	SUOPG 13
Efeitos da não execução	Reversão para Espaços Agrícolas
Infraestruturação Arruam. (m2)	3 697,35
Infraestruturação - Abast. Água (ml)	184,87
Infraestruturação - Saneam. (ml)	184,87
Encargos (estimativa) totais	183 943,65
Encargos (estimativa) CM	18 394,37

Tipologia	Áreas a Estruturar
COD	E4.03
Área (ha)	12,24
Localização:	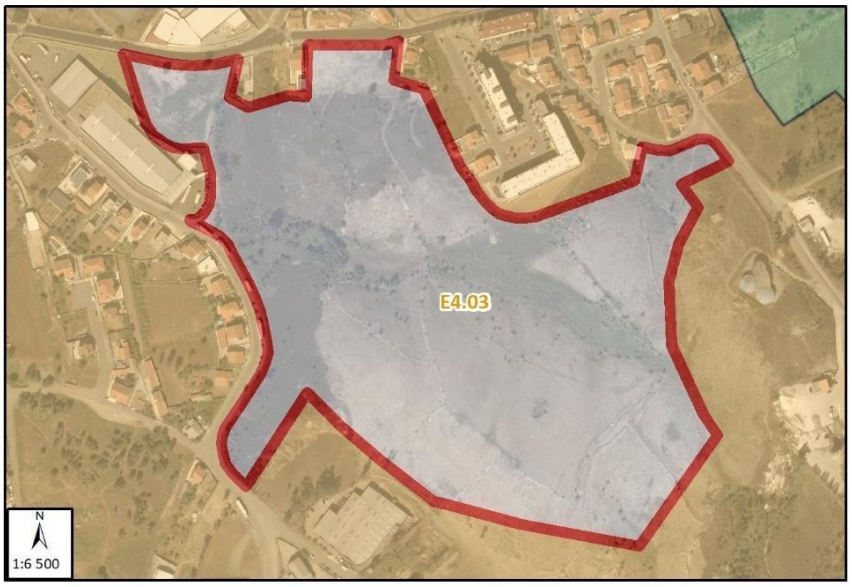

Limites administrativos (CAOP2023
- Do concelho
- De freguesia
- Áreas a estruturar
- Solo rústico
- Solo urbano

Tipo de execução	Sistemática
Sistema de execução	Cooperação
Fase de execução	2
Prazo de execução	8 anos
Promotor	Privados/CMV
UOPG	-
PMOT / SUOPG	SUOPG 14
Efeitos da não execução	Reversão para Espaços Florestais de Recreio e Valorização da Paisagem
Infraestruturação Arruam. (m2)	10 025,61
Infraestruturação - Abast. Água (ml)	501,28
Infraestruturação - Saneam. (ml)	501,28
Encargos (estimativa) totais	498 774,00
Encargos (estimativa) CM	124 693,50

Tipologia	Áreas a Estruturar
COD	E5.01
Área (ha)	14,73

Localização:

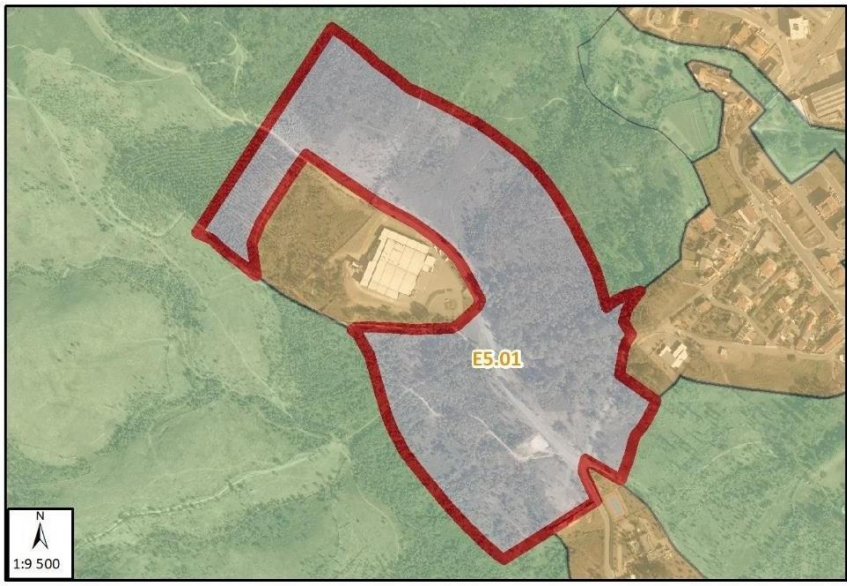

Limites administrativos (CAOP2023
- Do concelho
- De freguesia
- Áreas a estruturar
- Solo rústico
- Solo urbano

Tipo de execução	Sistemática
Sistema de execução	Cooperação
Fase de execução	2
Prazo de execução	8 anos
Promotor	Privados/CMV
UOPG	-
PMOT / SUOPG	SUOPG 15
Efeitos da não execução	Reversão para Espaços Florestais de Produção
Infraestruturação Arruam. (m2)	14 731,03
Infraestruturação - Abast. Água (ml)	736,55
Infraestruturação - Saneam. (ml)	736,55
Encargos (estimativa) totais	732 868,45
Encargos (estimativa) CM	183 217,11

Tipologia	Áreas a Estruturar
COD	E5.02
Área (ha)	1,77

Localização:

Limites administrativos (CAOP2023)
- Do concelho
- De freguesia
- Áreas a estruturar
- Solo rústico
- Solo urbano

Tipo de execução	Sistemática
Sistema de execução	Cooperação
Fase de execução	2
Prazo de execução	8 anos
Promotor	Privados/CMV
UOPG	-
PMOT / SUOPG	SUOPG 16
Efeitos da não execução	-
Infraestruturação Arruam. (m2)	-
Infraestruturação - Abast. Água (ml)	-
Infraestruturação - Saneam. (ml)	-
Encargos (estimativa) totais	-
Encargos (estimativa) CM	-

Tipologia	Áreas a Estruturar
COD	E5.03
Área (ha)	0,87

Localização:

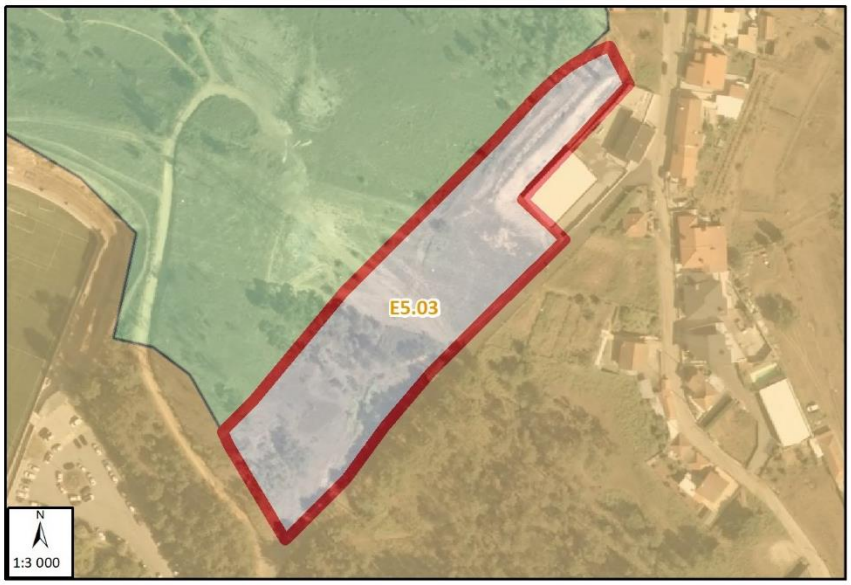

Limites administrativos (CAOP2023)
- Do concelho
- De freguesia
- Áreas a estruturar
- Solo rústico
- Solo urbano

Tipo de execução	Sistemática
Sistema de execução	Cooperação
Fase de execução	2
Prazo de execução	8 anos
Promotor	Privados/CMV
UOPG	-
PMOT / SUOPG	SUOPG 17
Efeitos da não execução	Reversão para Espaços Florestais de Produção
Infraestruturação Arruam. (m2)	-
Infraestruturação - Abast. Água (ml)	43,61
Infraestruturação - Saneam. (ml)	43,61
Encargos (estimativa) totais	8 503,95
Encargos (estimativa) CM	850,40

Tipologia	Áreas a Estruturar
COD	E5.04
Área (ha)	3,29

Localização:

Limites administrativos (CAOP2023)
- Do concelho
- De freguesia
- Áreas a estruturar
- Solo rústico
- Solo urbano

Tipo de execução	Sistemática
Sistema de execução	Cooperação
Fase de execução	2
Prazo de execução	8 anos
Promotor	Privados/CMV
UOPG	UOPG 5
PMOT / SUOPG	SUOPG 17
Efeitos da não execução	Reversão para Espaços Florestais de Produção
Infraestruturação Arruam. (m2)	3 292,58
Infraestruturação - Abast. Água (ml)	164,63
Infraestruturação - Saneam. (ml)	164,63
Encargos (estimativa) totais	163 806,05
Encargos (estimativa) CM	16 380,61

Tipologia	Áreas a Estruturar
COD	E5.05.1
Área (ha)	6,38

Localização:

Limites administrativos (CAOP2023)
- Do concelho
- De freguesia
- Áreas a estruturar
- Solo rústico
- Solo urbano

Tipo de execução	Sistemática
Sistema de execução	Cooperação
Fase de execução	2
Prazo de execução	8 anos
Promotor	Privados/CMV
UOPG	-
PMOT / SUOPG	SUOPG 18
Efeitos da não execução	Reversão para Espaços Florestais de Produção
Infraestruturação Arruam. (m2)	6 376,85
Infraestruturação - Abast. Água (ml)	318,84
Infraestruturação - Saneam. (ml)	318,84
Encargos (estimativa) totais	317 247,80
Encargos (estimativa) CM	79 311,95

Tipologia	Áreas a Estruturar
COD	E5.05.2
Área (ha)	1,19

Localização:

Limites administrativos (CAOP2023)
- Do concelho
- De freguesia
- Áreas a estruturar
- Solo rústico
- Solo urbano

Tipo de execução	Sistemática
Sistema de execução	Cooperação
Fase de execução	2
Prazo de execução	8 anos
Promotor	Privados/CMV
UOPG	-
PMOT / SUOPG	SUOPG 18
Efeitos da não execução	Reversão para Espaços Florestais de Produção
Infraestruturação Arruam. (m2)	-
Infraestruturação - Abast. Água (ml)	59,50
Infraestruturação - Saneam. (ml)	59,50
Encargos (estimativa) totais	11 602,50
Encargos (estimativa) CM	1 160,25

Tipologia	Áreas a Estruturar
COD	E5.05.3
Área (ha)	4,75
Localização:	

Limites administrativos (CAOP2023)
- Do concelho
- De freguesia
- Áreas a estruturar
- Solo rústico
- Solo urbano

Tipo de execução	Sistemática
Sistema de execução	Cooperação
Fase de execução	2
Prazo de execução	8 anos
Promotor	Privados/CMV
UOPG	-
PMOT / SUOPG	SUOPG 18
Efeitos da não execução	Reversão para Espaços Florestais de Produção
Infraestruturação Arruam. (m2)	4 747,19
Infraestruturação - Abast. Água (ml)	237,36
Infraestruturação - Saneam. (ml)	237,36
Encargos (estimativa) totais	236 172,80
Encargos (estimativa) CM	23 617,28

Tipologia	Áreas a Estruturar
COD	E6.01
Área (ha)	31,06

Localização:

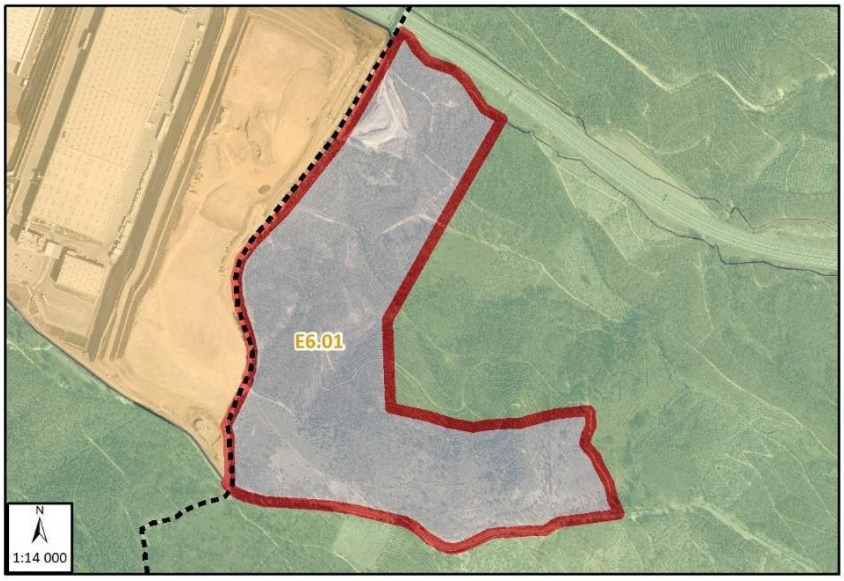

Limites administrativos (CAOP2023)
- Do concelho
- De freguesia
- Áreas a estruturar
- Solo rústico
- Solo urbano

Tipo de execução	Sistemática
Sistema de execução	Cooperação
Fase de execução	2
Prazo de execução	8 anos
Promotor	Privados/CMV
UOPG	-
PMOT / SUOPG	SUOPG 19
Efeitos da não execução	Reversão para Espaços Florestais de Produção
Infraestruturação Arruam. (m2)	29 365,03
Infraestruturação - Abast. Água (ml)	1 468,25
Infraestruturação - Saneam. (ml)	1 468,25
Encargos (estimativa) totais	1 460 909,95
Encargos (estimativa) CM	365 227,49

Tipologia	Áreas a Estruturar
COD	E6.02
Área (ha)	30,18

Localização:

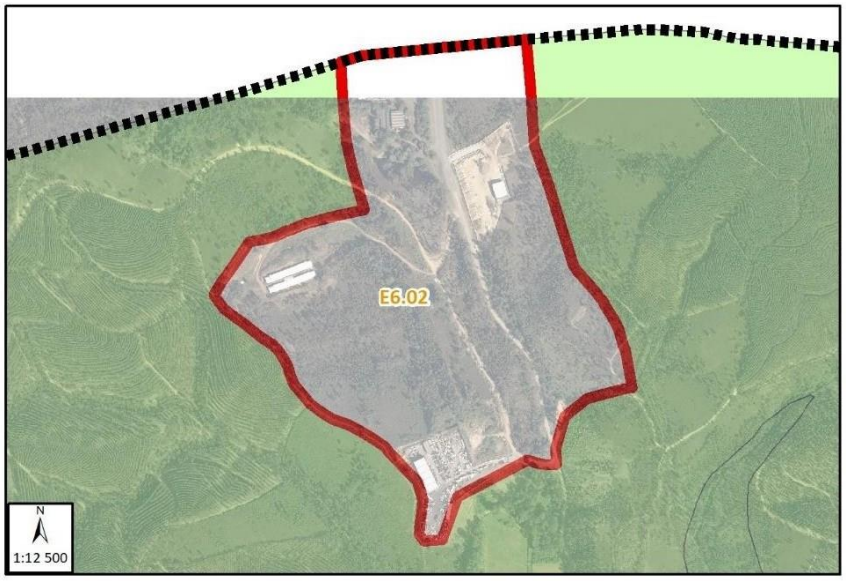

Limites administrativos (CAOP2023)
- Do concelho
- De freguesia
- Áreas a estruturar
- Solo rústico
- Solo urbano

Tipo de execução	Sistemática
Sistema de execução	Cooperação
Fase de execução	2
Prazo de execução	8 anos
Promotor	Privados/CMV
UOPG	-
PMOT / SUOPG	SUOPG 20
Efeitos da não execução	Reversão para Espaços Florestais de Produção
Infraestruturação Arruam. (m2)	22 513,92
Infraestruturação - Abast. Água (ml)	1 125,70
Infraestruturação - Saneam. (ml)	1 125,70
Encargos (estimativa) totais	1 120 068,30
Encargos (estimativa) CM	280 017,08

Tipologia	Áreas a Consolidar
COD	C1.01
Área (ha)	3,00

Localização:

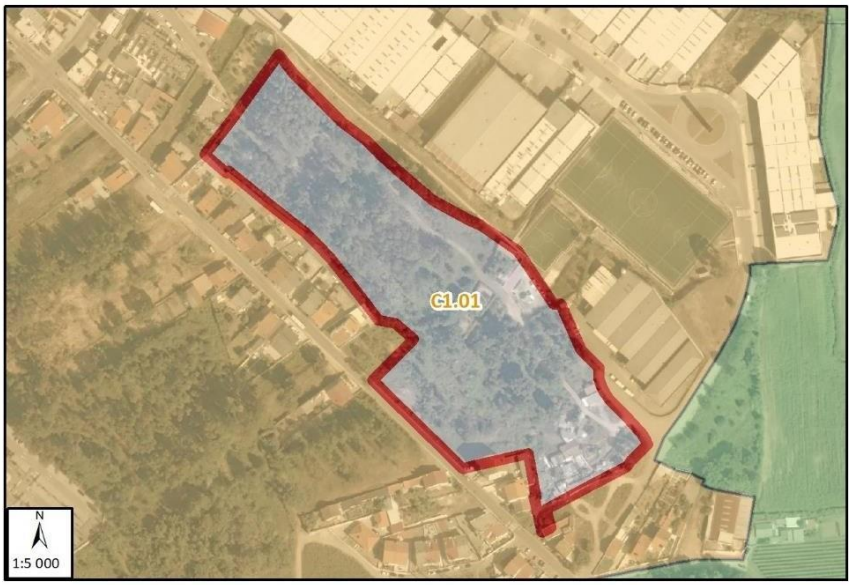

Limites administrativos (CAOP202
- Do concelho
- De freguesia
- Areas a consolidar
- Solo rústico
- Solo urbano

Tipo de execução	Sistemática
Sistema de execução	Qualquer
Fase de execução	2
Prazo de execução	8 anos
Promotor	Privados
UOPG	UOPG 1
PMOT / SUOPG	-
Efeitos da não execução	Requalificação para Espaços Verdes de Logradouro
Infraestruturação Arruam. (m2)	2 536,96
Infraestruturação - Abast. Água (ml)	126,85
Infraestruturação - Saneam. (ml)	126,85
Encargos (estimativa) totais	126 214,15
Encargos (estimativa) CM	-

Tipologia	Áreas a Consolidar
COD	C1.02
Área (ha)	2,79

Localização:

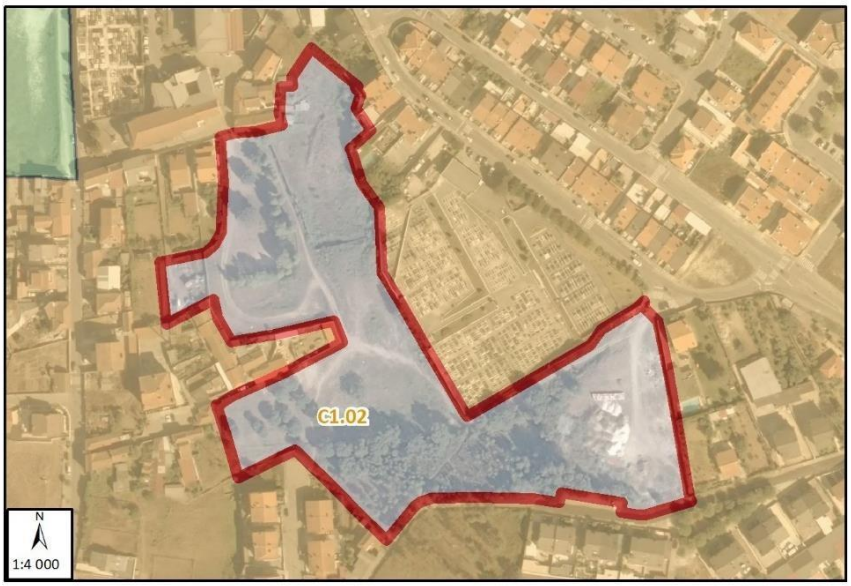

Limites administrativos (CAOP202
- Do concelho
- De freguesia
- Areas a consolidar
- Solo rústico
- Solo urbano

Tipo de execução	Sistemática
Sistema de execução	Qualquer
Fase de execução	2
Prazo de execução	8 anos
Promotor	Privados
UOPG	UOPG 1
PMOT / SUOPG	-
Efeitos da não execução	Requalificação para Espaços Verdes de Logradouro
Infraestruturação Arruam. (m2)	1 215,76
Infraestruturação - Abast. Água (ml)	60,79
Infraestruturação - Saneam. (ml)	60,79
Encargos (estimativa) totais	60 484,45
Encargos (estimativa) CM	-

Tipologia	Áreas a Consolidar
COD	C1.03
Área (ha)	2,33

Localização:

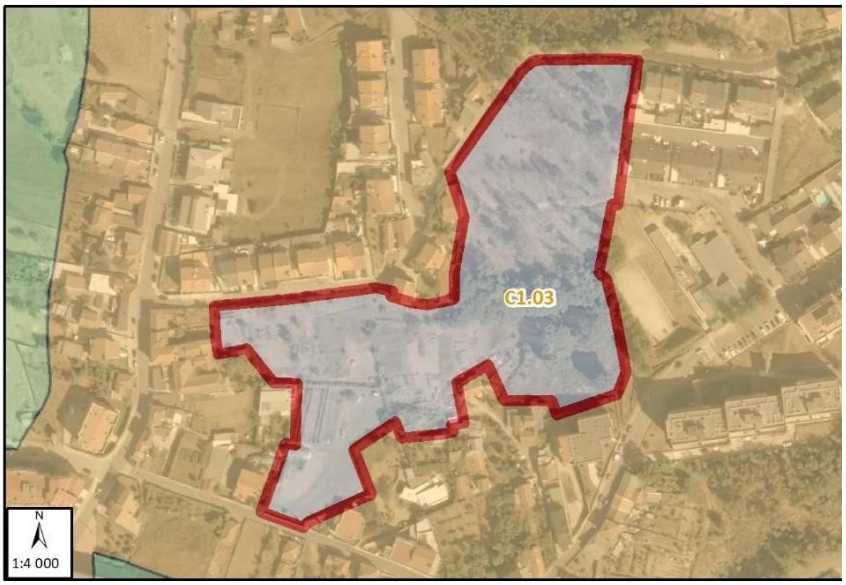

Limites administrativos (CAOP202
- Do concelho
- De freguesia
- Areas a consolidar
- Solo rústico
- Solo urbano

Tipo de execução	Sistemática
Sistema de execução	Qualquer
Fase de execução	2
Prazo de execução	8 anos
Promotor	Privados
UOPG	UOPG 1
PMOT / SUOPG	-
Efeitos da não execução	Requalificação para Espaços Verdes de Logradouro
Infraestruturação Arruam. (m2)	1 094,04
Infraestruturação - Abast. Água (ml)	54,70
Infraestruturação - Saneam. (ml)	54,70
Encargos (estimativa) totais	54 428,10
Encargos (estimativa) CM	-

Tipologia	Áreas a Consolidar
COD	C1.04
Área (ha)	3,45

Localização:

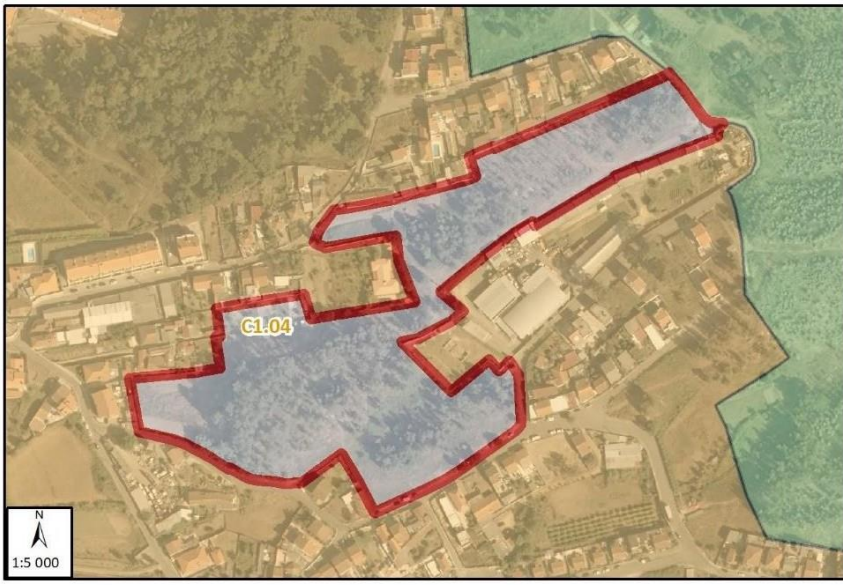

Limites administrativos (CAOP202
- Do concelho
- De freguesia
- Areas a consolidar
- Solo rústico
- Solo urbano

Tipo de execução	Sistemática
Sistema de execução	Qualquer
Fase de execução	2
Prazo de execução	8 anos
Promotor	Privados
UOPG	UOPG 1
PMOT / SUOPG	-
Efeitos da não execução	Requalificação para Espaços Verdes de Logradouro
Infraestruturação Arruam. (m2)	2 105,38
Infraestruturação - Abast. Água (ml)	105,27
Infraestruturação - Saneam. (ml)	105,27
Encargos (estimativa) totais	104 742,85
Encargos (estimativa) CM	

Tipologia	Áreas a Consolidar
COD	C1.05
Área (ha)	2,39

Localização:

Limites administrativos (CAOP202
- Do concelho
- De freguesia
- Areas a consolidar
- Solo rústico
- Solo urbano

Tipo de execução	Sistemática
Sistema de execução	Qualquer
Fase de execução	2
Prazo de execução	8 anos
Promotor	Privados
UOPG	UOPG 1
PMOT / SUOPG	-
Efeitos da não execução	Requalificação para Espaços Verdes de Logradouro
Infraestruturação Arruam. (m2)	2 041,64
Infraestruturação - Abast. Água (ml)	102,08
Infraestruturação - Saneam. (ml)	102,08
Encargos (estimativa) totais	101 571,20
Encargos (estimativa) CM	

Tipologia	Áreas a Consolidar
COD	C1.06
Área (ha)	2,62

Localização:

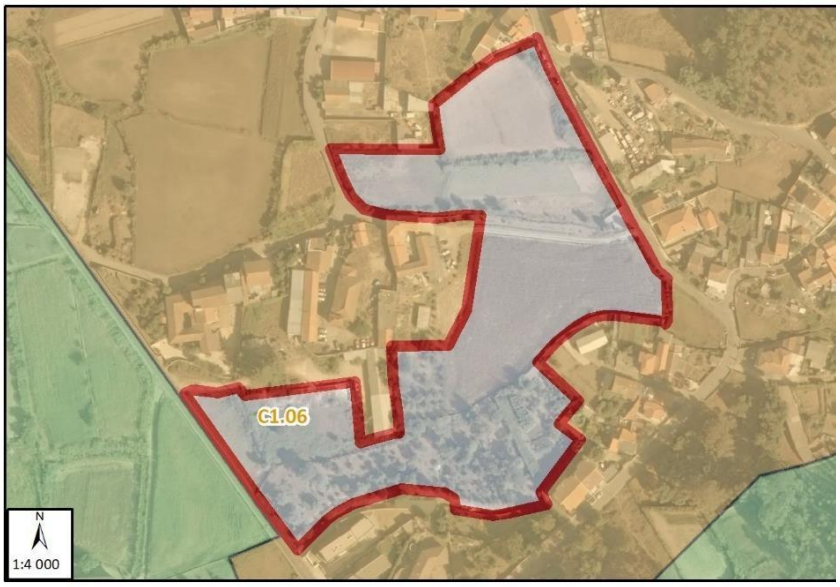

Limites administrativos (CAOP202
- Do concelho
- De freguesia
- Areas a consolidar
- Solo rústico
- Solo urbano

Tipo de execução	Sistemática
Sistema de execução	Qualquer
Fase de execução	2
Prazo de execução	8 anos
Promotor	Privados
UOPG	UOPG 1
PMOT / SUOPG	-
Efeitos da não execução	Requalificação para Espaços Verdes de Logradouro
Infraestruturação Arruam. (m2)	1 521,66
Infraestruturação - Abast. Água (ml)	76,08
Infraestruturação - Saneam. (ml)	76,08
Encargos (estimativa) totais	75 702,00
Encargos (estimativa) CM	-

Tipologia	Áreas a Consolidar
COD	C1.07
Área (ha)	4,49

Localização:

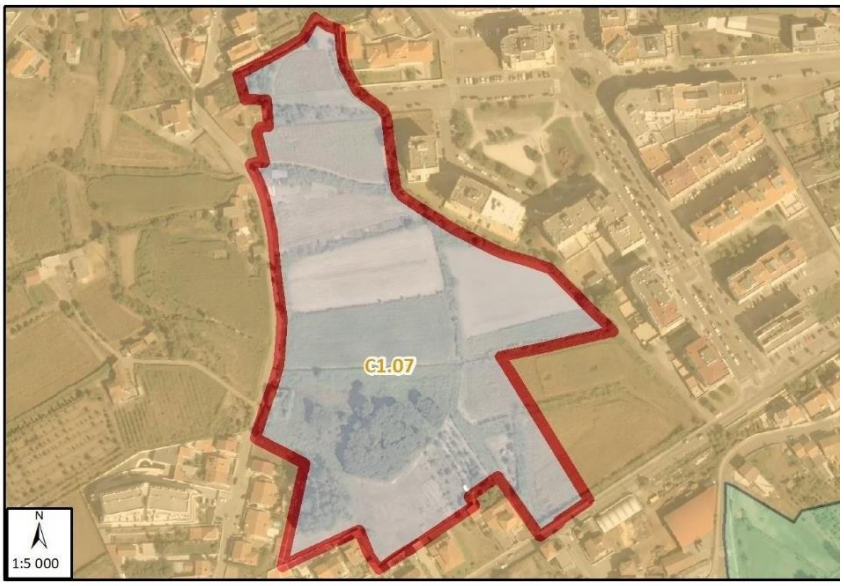

Limites administrativos (CAOP202
- Do concelho
- De freguesia
- Areas a consolidar
- Solo rústico
- Solo urbano

Tipo de execução	Sistemática
Sistema de execução	Qualquer
Fase de execução	2
Prazo de execução	8 anos
Promotor	Privados
UOPG	UOPG 1
PMOT / SUOPG	-
Efeitos da não execução	Requalificação para Espaços Verdes de Logradouro
Infraestruturação Arruam. (m2)	3 533,78
Infraestruturação - Abast. Água (ml)	176,69
Infraestruturação - Saneam. (ml)	176,69
Encargos (estimativa) totais	175 805,75
Encargos (estimativa) CM	-

Tipologia	Áreas a Consolidar
COD	C1.08
Área (ha)	6,92
Localização:	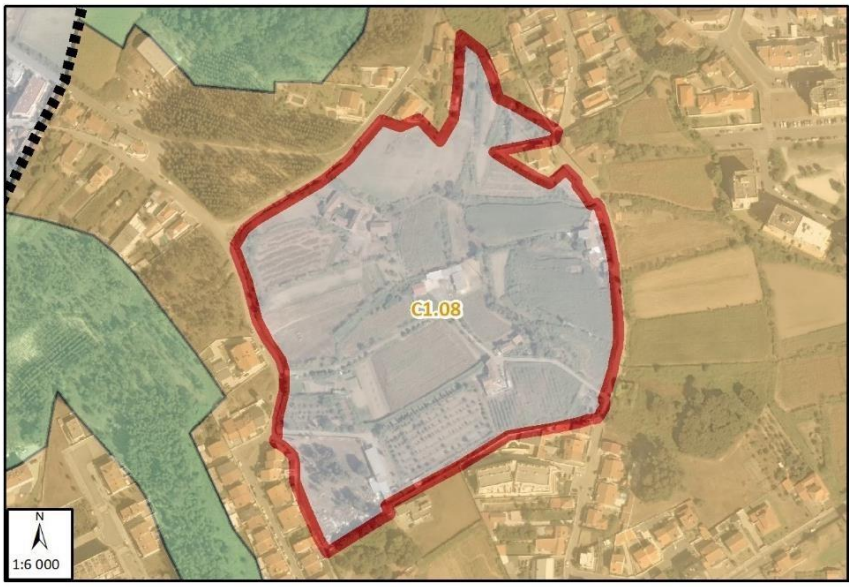

Limites administrativos (CAOP202
- Do concelho
- De freguesia
- Areas a consolidar
- Solo rústico
- Solo urbano

Tipo de execução	Sistemática
Sistema de execução	Qualquer
Fase de execução	2
Prazo de execução	8 anos
Promotor	Privados
UOPG	UOPG 1
PMOT / SUOPG	-
Efeitos da não execução	Requalificação para Espaços Verdes de Logradouro
Infraestruturação Arruam. (m2)	4 730,23
Infraestruturação - Abast. Água (ml)	236,51
Infraestruturação - Saneam. (ml)	236,651
Encargos (estimativa) totais	235 323,45
Encargos (estimativa) CM	-

Tipologia	Áreas a Consolidar
COD	C1.09
Área (ha)	8,40

Localização:

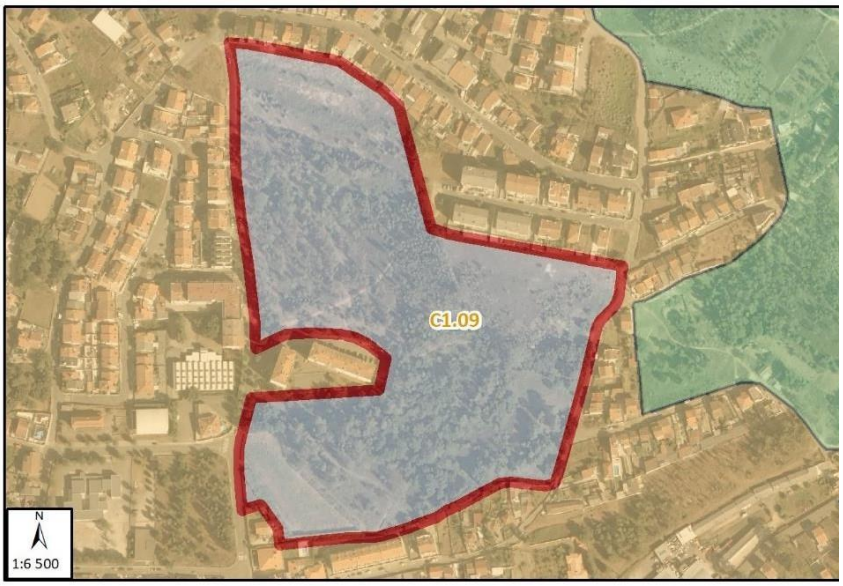

Limites administrativos (CAOP202
- Do concelho
- De freguesia
- Areas a consolidar
- Solo rústico
- Solo urbano

Tipo de execução	Sistemática
Sistema de execução	Qualquer
Fase de execução	2
Prazo de execução	8 anos
Promotor	Privados
UOPG	UOPG 1
PMOT / SUOPG	-
Efeitos da não execução	Requalificação para Espaços Verdes de Logradouro
Infraestruturação Arruam. (m2)	4 704,23
Infraestruturação - Abast. Água (ml)	235,21
Infraestruturação - Saneam. (ml)	235,21
Encargos (estimativa) totais	234 035,15
Encargos (estimativa) CM	-

Tipologia	Áreas a Consolidar
COD	C2.01
Área (ha)	2,04
Localização:	

Limites administrativos (CAOP202
- Do concelho
- De freguesia
- Areas a consolidar
- Solo rústico
- Solo urbano

Tipo de execução	Sistemática
Sistema de execução	Qualquer
Fase de execução	2
Prazo de execução	8 anos
Promotor	Privados
UOPG	UOPG 2
PMOT / SUOPG	-
Efeitos da não execução	Requalificação para Espaços Verdes de Logradouro
Infraestruturação Arruam. (m2)	-
Infraestruturação - Abast. Água (ml)	-
Infraestruturação - Saneam. (ml)	-
Encargos (estimativa) totais	-
Encargos (estimativa) CM	-

Tipologia	Áreas a Consolidar
COD	C2.02
Área (ha)	2,80

Localização:

Limites administrativos (CAOP202
- Do concelho
- De freguesia
- Areas a consolidar
- Solo rústico
- Solo urbano

Tipo de execução	Sistemática
Sistema de execução	Qualquer
Fase de execução	2
Prazo de execução	8 anos
Promotor	Privados
UOPG	UOPG 2
PMOT / SUOPG	-
Efeitos da não execução	Requalificação para Espaços Verdes de Logradouro
Infraestruturação Arruam. (m2)	2 797,22
Infraestruturação - Abast. Água (ml)	139,86
Infraestruturação - Saneam. (ml)	139,86
Encargos (estimativa) totais	139 161,50
Encargos (estimativa) CM	-

Tipologia	Áreas a Consolidar
COD	C2.03
Área (ha)	3,94

Localização:

Limites administrativos (CAOP202
- Do concelho
- De freguesia
- Areas a consolidar
- Solo rústico
- Solo urbano

Tipo de execução	Sistemática
Sistema de execução	Qualquer
Fase de execução	2
Prazo de execução	8 anos
Promotor	Privados
UOPG	UOPG 2
PMOT / SUOPG	-
Efeitos da não execução	Requalificação para Espaços Verdes de Logradouro
Infraestruturação Arruam. (m2)	3402,63
Infraestruturação - Abast. Água (ml)	170,13
Infraestruturação - Saneam. (ml)	170,13
Encargos (estimativa) totais	169 280, 55
Encargos (estimativa) CM	-

Tipologia	Áreas a Consolidar
COD	C2.04
Área (ha)	5,11

Localização:

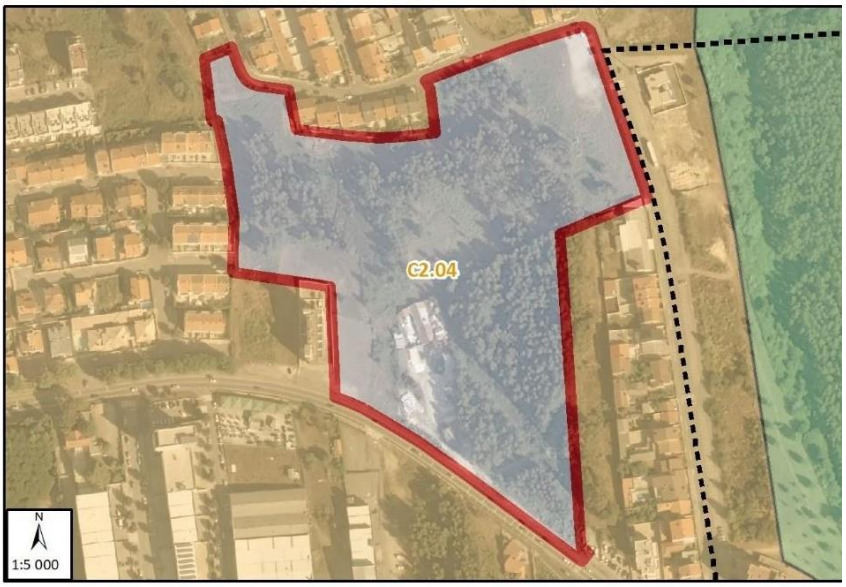

Limites administrativos (CAOP202
- Do concelho
- De freguesia
- Areas a consolidar
- Solo rústico
- Solo urbano

Tipo de execução	Sistemática
Sistema de execução	Qualquer
Fase de execução	2
Prazo de execução	8 anos
Promotor	Privados
UOPG	UOPG 2
PMOT / SUOPG	-
Efeitos da não execução	Requalificação para Espaços Verdes de Logradouro
Infraestruturação Arruam. (m2)	568,46
Infraestruturação - Abast. Água (ml)	28,42
Infraestruturação - Saneam. (ml)	28,42
Encargos (estimativa) totais	28 280,30
Encargos (estimativa) CM	-

Tipologia	Áreas a Consolidar
COD	C2.05
Área (ha)	3,80

Localização:

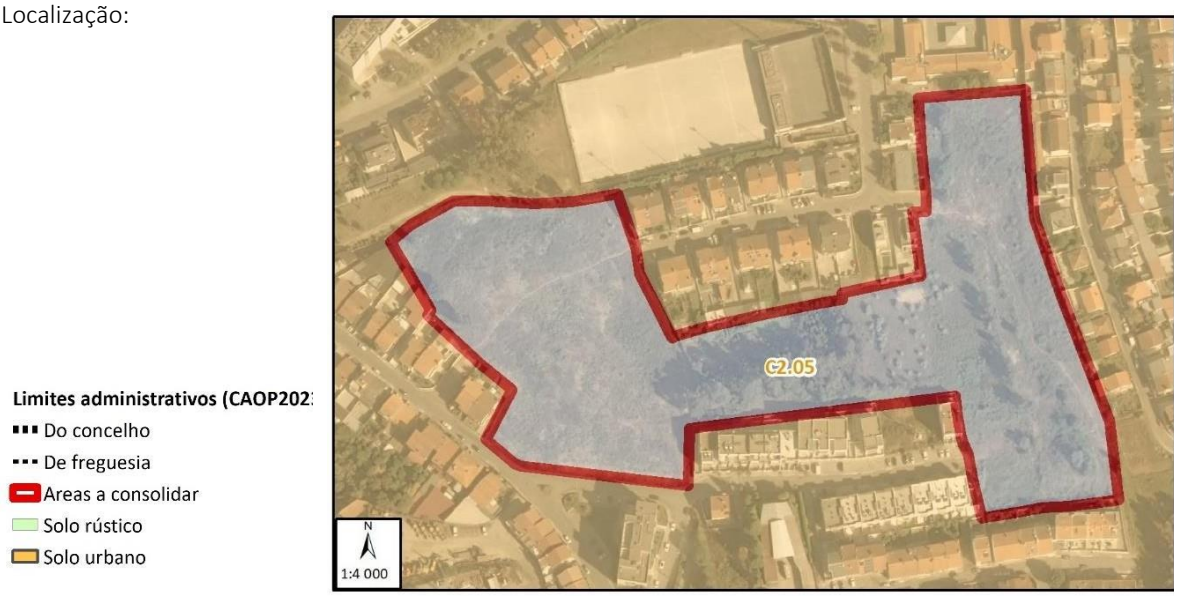

Tipo de execução	Sistemática
Sistema de execução	Qualquer
Fase de execução	2
Prazo de execução	8 anos
Promotor	Privados
UOPG	UOPG 2
PMOT / SUOPG	-
Efeitos da não execução	Requalificação para Espaços Verdes de Logradouro
Infraestruturação Arruam. (m2)	1 032,91
Infraestruturação - Abast. Água (ml)	51,65
Infraestruturação - Saneam. (ml)	51,65
Encargos (estimativa) totais	51 388,15
Encargos (estimativa) CM	-

Tipologia	Áreas a Consolidar
COD	C2.06
Área (ha)	4,36

Localização:

Limites administrativos (CAOP202
- Do concelho
- De freguesia
- Areas a consolidar
- Solo rústico
- Solo urbano

Tipo de execução	Sistemática
Sistema de execução	Qualquer
Fase de execução	2
Prazo de execução	8 anos
Promotor	Privados
UOPG	UOPG 2
PMOT / SUOPG	-
Efeitos da não execução	Requalificação para Espaços Verdes de Logradouro
Infraestruturação Arruam. (m2)	1 995,84
Infraestruturação - Abast. Água (ml)	99,79
Infraestruturação - Saneam. (ml)	99,79
Encargos (estimativa) totais	99 292,65
Encargos (estimativa) CM	-

Tipologia	Áreas a Consolidar
COD	C2.07
Área (ha)	4,73

Localização:

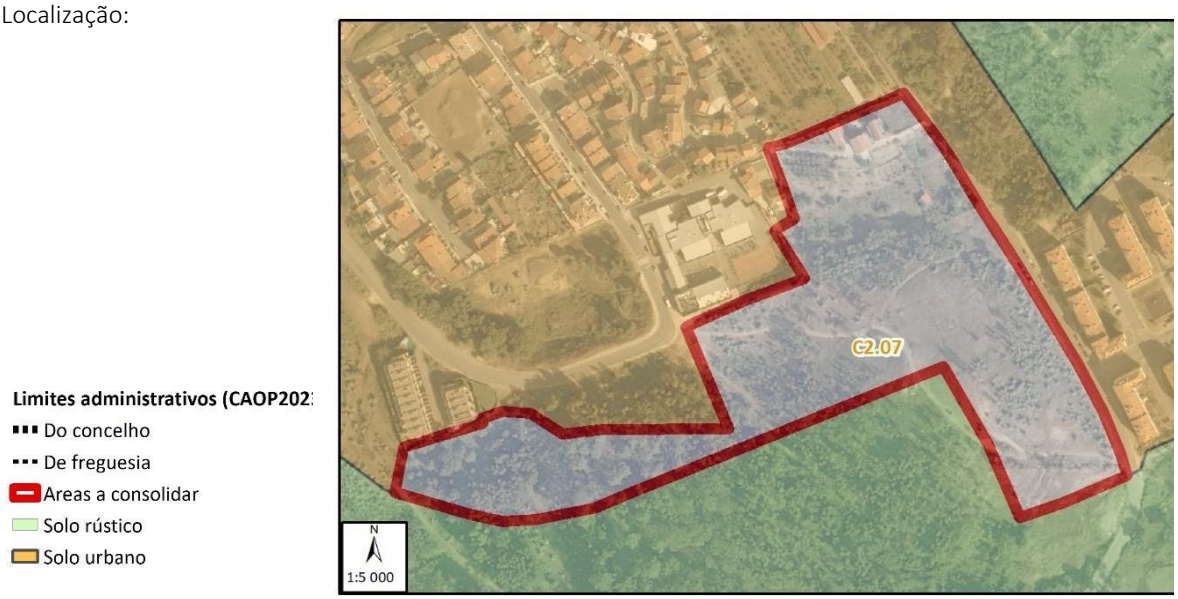

Tipo de execução	Sistemática
Sistema de execução	Qualquer
Fase de execução	2
Prazo de execução	8 anos
Promotor	Privados
UOPG	UOPG 2
PMOT / SUOPG	SUOPG 27
Efeitos da não execução	Requalificação para Espaços Verdes de Logradouro
Infraestruturação Arruam. (m2)	3 376,21
Infraestruturação - Abast. Água (ml)	168,81
Infraestruturação - Saneam. (ml)	168,81
Encargos (estimativa) totais	167 966,35
Encargos (estimativa) CM	-

Tipologia	Áreas a Consolidar
COD	C3.01
Área (ha)	2,73

Localização:

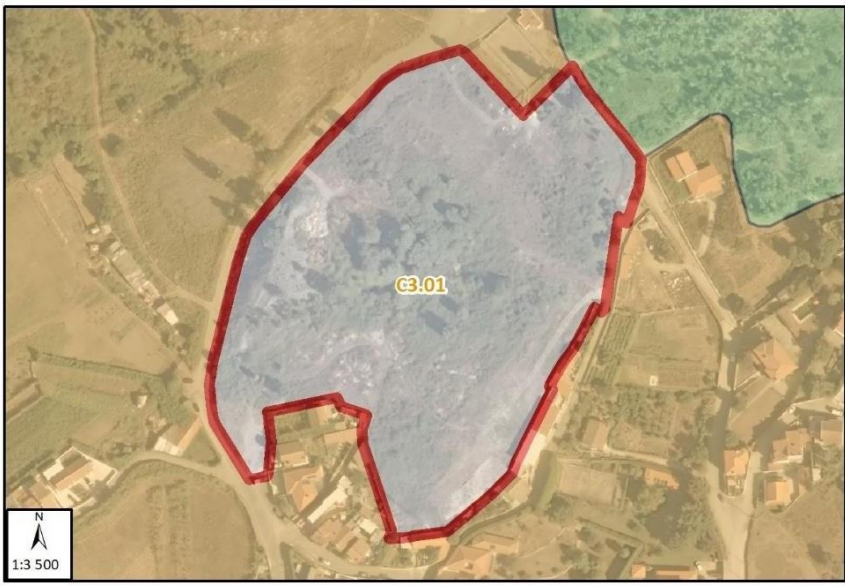

Limites administrativos (CAOP202
- Do concelho
- De freguesia
- Areas a consolidar
- Solo rústico
- Solo urbano

Tipo de execução	Sistemática
Sistema de execução	Qualquer
Fase de execução	2
Prazo de execução	8 anos
Promotor	Privados
UOPG	UOPG 3
PMOT / SUOPG	-
Efeitos da não execução	Requalificação para Espaços Verdes de Logradouro
Infraestruturação Arruam. (m2)	907,68
Infraestruturação - Abast. Água (ml)	45,38
Infraestruturação - Saneam. (ml)	45,38
Encargos (estimativa) totais	45 156,30
Encargos (estimativa) CM	-

Tipologia	Áreas a Consolidar
COD	C3.02
Área (ha)	3,27

Localização:

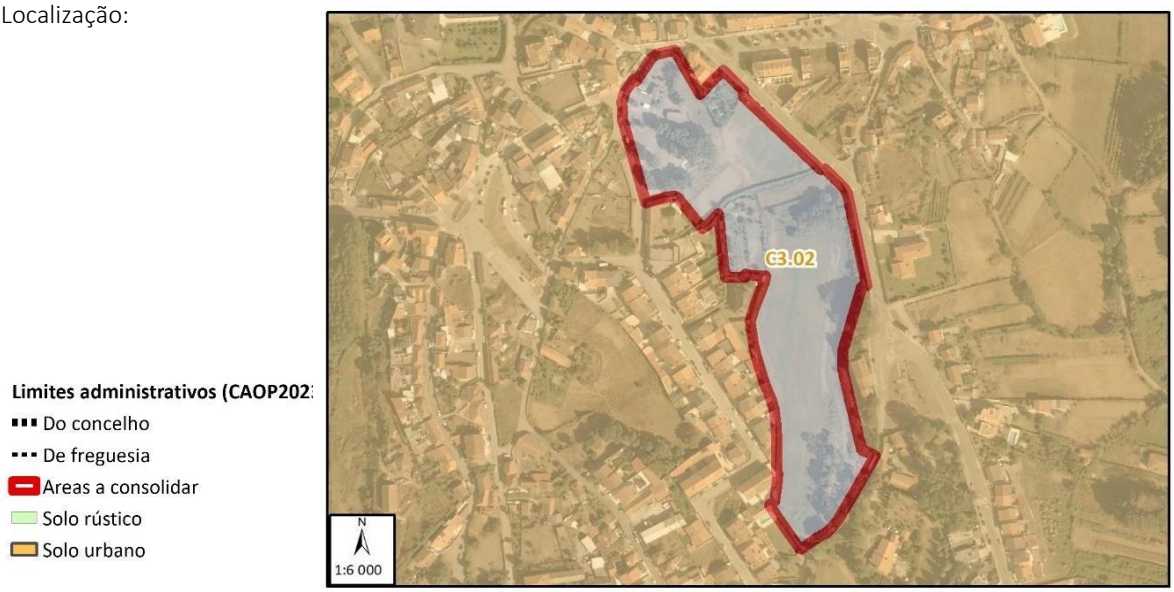

Tipo de execução	Sistemática
Sistema de execução	Qualquer
Fase de execução	2
Prazo de execução	8 anos
Promotor	Privados
UOPG	UOPG 3
PMOT / SUOPG	-
Efeitos da não execução	Requalificação para Espaços Verdes de Logradouro
Infraestruturação Arruam. (m2)	1 866,34
Infraestruturação - Abast. Água (ml)	93,32
Infraestruturação - Saneam. (ml)	93,32
Encargos (estimativa) totais	92 851,00
Encargos (estimativa) CM	-

Tipologia	Áreas a Consolidar
COD	C3.03
Área (ha)	2,47

Localização:

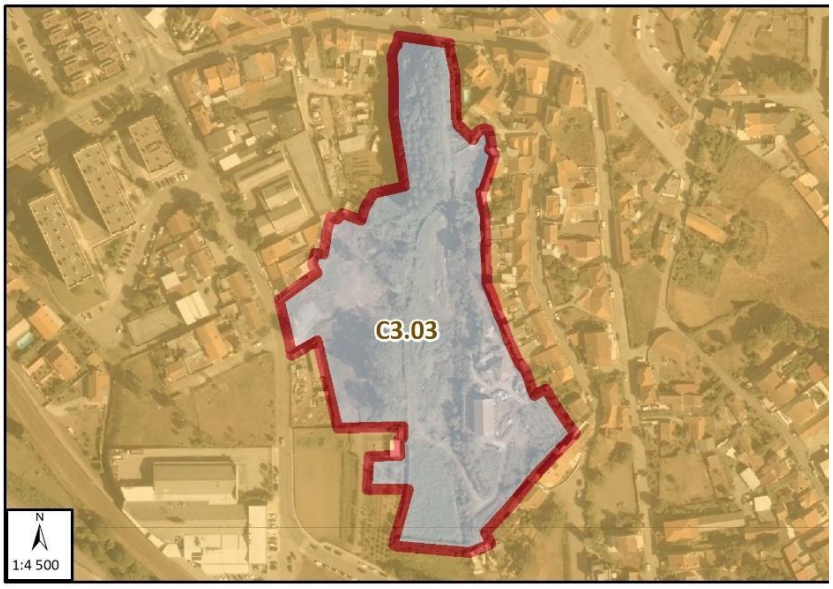

Limites administrativos (CAOP2023)
- Do concelho
- De freguesia
- Areas a consolidar
- Solo rústico
- Solo urbano

Tipo de execução	Sistemática
Sistema de execução	Qualquer
Fase de execução	2
Prazo de execução	8 anos
Promotor	Privados
UOPG	UOPG 3
PMOT / SUOPG	-
Efeitos da não execução	Requalificação para Espaços Verdes de Logradouro
Infraestruturação Arruam. (m2)	1 890,55
Infraestruturação - Abast. Água (ml)	94,53
Infraestruturação - Saneam. (ml)	94,53
Encargos (estimativa) totais	94 055,35
Encargos (estimativa) CM	-

Tipologia	Áreas a Consolidar
COD	C3.04
Área (ha)	3,12

Localização:

Limites administrativos (CAOP2023)
- Do concelho
- De freguesia
- Areas a consolidar
- Solo rústico
- Solo urbano

Tipo de execução	Sistemática
Sistema de execução	Qualquer
Fase de execução	2
Prazo de execução	8 anos
Promotor	Privados
UOPG	UOPG 3
PMOT / SUOPG	-
Efeitos da não execução	Requalificação para Espaços Verdes de Logradouro
Infraestruturação Arruam. (m2)	1 191,70
Infraestruturação - Abast. Água (ml)	59,59
Infraestruturação - Saneam. (ml)	59,59
Encargos (estimativa) totais	59 288,05
Encargos (estimativa) CM	-

Tipologia	Áreas a Consolidar
COD	C3.05
Área (ha)	4,31

Localização:

Limites administrativos (CAOP2023)
- Do concelho
- De freguesia
- Areas a consolidar
- Solo rústico
- Solo urbano

Tipo de execução	Sistemática
Sistema de execução	Qualquer
Fase de execução	2
Prazo de execução	8 anos
Promotor	Privados
UOPG	UOPG 3
PMOT / SUOPG	-
Efeitos da não execução	Requalificação para Espaços Verdes de Logradouro
Infraestruturação Arruam. (m2)	2 665,99
Infraestruturação - Abast. Água (ml)	133,30
Infraestruturação - Saneam. (ml)	133,30
Encargos (estimativa) totais	132 633,10
Encargos (estimativa) CM	-

Tipologia	Áreas a Consolidar
COD	C3.06
Área (ha)	5,39

Localização:

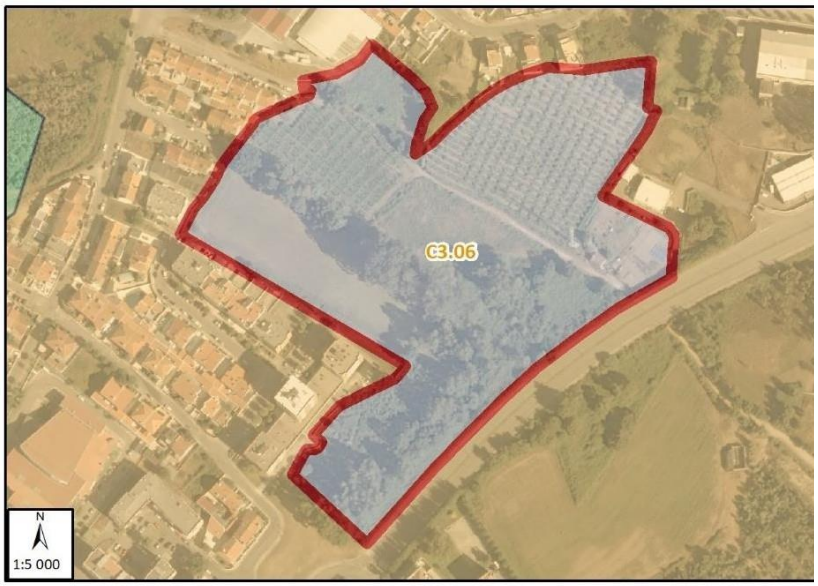

Limites administrativos (CAOP2023)
- Do concelho
- De freguesia
- Areas a consolidar
- Solo rústico
- Solo urbano

Tipo de execução	Sistemática
Sistema de execução	Qualquer
Fase de execução	2
Prazo de execução	8 anos
Promotor	Privados
UOPG	UOPG 3
PMOT / SUOPG	-
Efeitos da não execução	Requalificação para Espaços Verdes de Logradouro
Infraestruturação Arruam. (m2)	2 250,03
Infraestruturação - Abast. Água (ml)	112,50
Infraestruturação - Saneam. (ml)	112,50
Encargos (estimativa) totais	111 938,70
Encargos (estimativa) CM	-

Tipologia	Áreas a Consolidar
COD	C3.07
Área (ha)	7,75

Localização:

Limites administrativos (CAOP2023)
- Do concelho
- De freguesia
- Areas a consolidar
- Solo rústico
- Solo urbano

Tipo de execução	Sistemática
Sistema de execução	Qualquer
Fase de execução	2
Prazo de execução	8 anos
Promotor	Privados
UOPG	UOPG 3
PMOT / SUOPG	-
Efeitos da não execução	Requalificação para Espaços Verdes de Logradouro
Infraestruturação Arruam. (m2)	1 683,39
Infraestruturação - Abast. Água (ml)	84,17
Infraestruturação - Saneam. (ml)	84,17
Encargos (estimativa) totais	83 748,75
Encargos (estimativa) CM	-

Tipologia	Áreas a Consolidar
COD	C3.08
Área (ha)	3,78

Localização:

Limites administrativos (CAOP2023)
- Do concelho
- De freguesia
- Areas a consolidar
- Solo rústico
- Solo urbano

Tipo de execução	Sistemática
Sistema de execução	Qualquer
Fase de execução	2
Prazo de execução	8 anos
Promotor	Privados
UOPG	UOPG 3
PMOT / SUOPG	-
Efeitos da não execução	Requalificação para Espaços Verdes de Logradouro
Infraestruturação Arruam. (m2)	-
Infraestruturação - Abast. Água (ml)	-
Infraestruturação - Saneam. (ml)	-
Encargos (estimativa) totais	-
Encargos (estimativa) CM	-

Tipologia	Áreas a Consolidar
COD	C3.09
Área (ha)	4,33

Localização:

Limites administrativos (CAOP2023)
- Do concelho
- De freguesia
- Areas a consolidar
- Solo rústico
- Solo urbano

Tipo de execução	Sistemática
Sistema de execução	Qualquer
Fase de execução	2
Prazo de execução	8 anos
Promotor	Privados
UOPG	UOPG 3
PMOT / SUOPG	-
Efeitos da não execução	Requalificação para Espaços Verdes de Logradouro
Infraestruturação Arruam. (m2)	3 461,91
Infraestruturação - Abast. Água (ml)	173,10
Infraestruturação - Saneam. (ml)	173,10
Encargos (estimativa) totais	172 230,90
Encargos (estimativa) CM	-

Tipologia	Áreas a Consolidar
COD	C3.10
Área (ha)	9,10

Localização:

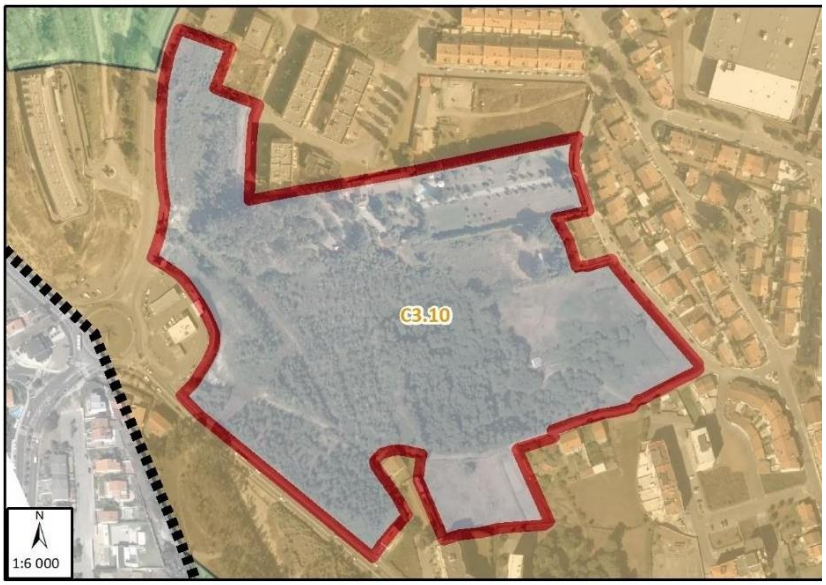

Limites administrativos (CAOP2023)
- Do concelho
- De freguesia
- Areas a consolidar
- Solo rústico
- Solo urbano

Tipo de execução	Sistemática
Sistema de execução	Qualquer
Fase de execução	2
Prazo de execução	8 anos
Promotor	Privados
UOPG	UOPG 3
PMOT / SUOPG	-
Efeitos da não execução	Requalificação para Espaços Verdes de Logradouro
Infraestruturação Arruam. (m2)	4 767,21
Infraestruturação - Abast. Água (ml)	238,36
Infraestruturação - Saneam. (ml)	238,36
Encargos (estimativa) totais	237 168,60
Encargos (estimativa) CM	-

Tipologia	Áreas a Consolidar
COD	C3.11
Área (ha)	11,69

Localização:

Limites administrativos (CAOP2023)
- Do concelho
- De freguesia
- Areas a consolidar
- Solo rústico
- Solo urbano

Tipo de execução	Sistemática
Sistema de execução	Qualquer
Fase de execução	2
Prazo de execução	8 anos
Promotor	Privados
UOPG	UOPG 3
PMOT / SUOPG	-
Efeitos da não execução	Requalificação para Espaços Verdes de Logradouro
Infraestruturação Arruam. (m2)	8 492,30
Infraestruturação - Abast. Água (ml)	424,62
Infraestruturação - Saneam. (ml)	424,62
Encargos (estimativa) totais	403 728,60
Encargos (estimativa) CM	-

Tipologia	Áreas a Consolidar
COD	C4.01
Área (ha)	2,36

Localização:

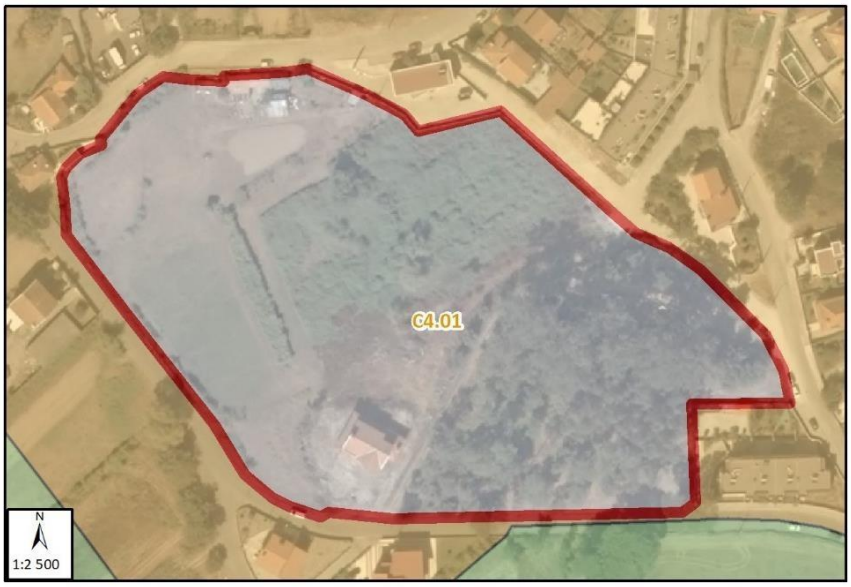

Limites administrativos (CAOP2023)
- Do concelho
- De freguesia
- Areas a consolidar
- Solo rústico
- Solo urbano

Tipo de execução	Sistemática
Sistema de execução	Qualquer
Fase de execução	2
Prazo de execução	8 anos
Promotor	Privados
UOPG	-
PMOT / SUOPG	-
Efeitos da não execução	Requalificação para Espaços Verdes de Logradouro
Infraestruturação Arruam. (m2)	685,62
Infraestruturação - Abast. Água (ml)	34,28
Infraestruturação - Saneam. (ml)	34,28
Encargos (estimativa) totais	34 109,40
Encargos (estimativa) CM	-

Tipologia	Áreas a Consolidar
COD	C4.02
Área (ha)	2,47

Localização:

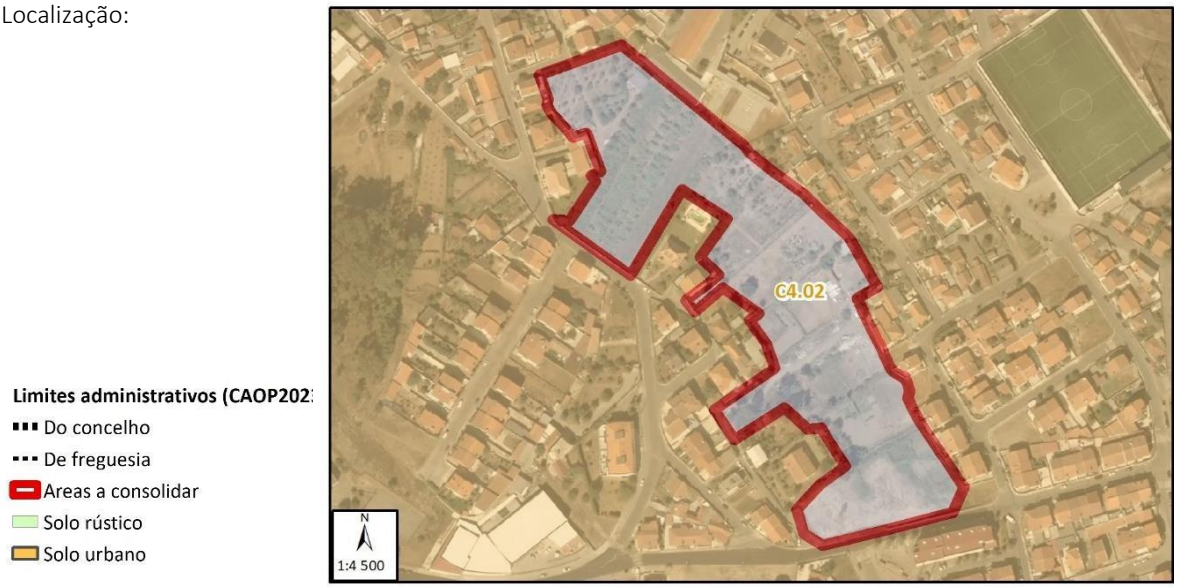

Tipo de execução	Sistemática
Sistema de execução	Qualquer
Fase de execução	2
Prazo de execução	8 anos
Promotor	Privados
UOPG	-
PMOT / SUOPG	-
Efeitos da não execução	Requalificação para Espaços Verdes de Logradouro
Infraestruturação Arruam. (m2)	1459,48
Infraestruturação - Abast. Água (ml)	72,97
Infraestruturação - Saneam. (ml)	72,97
Encargos (estimativa) totais	76 608,35
Encargos (estimativa) CM	-

Tipologia	Áreas a Consolidar
COD	C4.03
Área (ha)	2,17

Localização:

Limites administrativos (CAOP202
- Do concelho
- De freguesia
- Areas a consolidar
- Solo rústico
- Solo urbano

Tipo de execução	Sistemática
Sistema de execução	Qualquer
Fase de execução	2
Prazo de execução	8 anos
Promotor	Privados
UOPG	-
PMOT / SUOPG	-
Efeitos da não execução	Requalificação para Espaços Verdes de Logradouro
Infraestruturação Arruam. (m2)	-
Infraestruturação - Abast. Água (ml)	-
Infraestruturação - Saneam. (ml)	-
Encargos (estimativa) totais	-
Encargos (estimativa) CM	-

Tipologia	Áreas a Consolidar
COD	C4.04
Área (ha)	3,58

Localização:

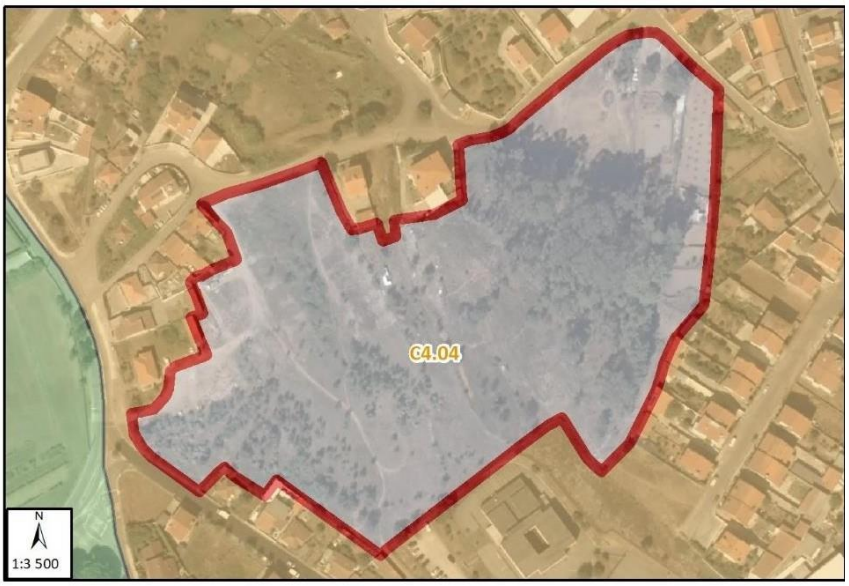

Limites administrativos (CAOP202
- Do concelho
- De freguesia
- Areas a consolidar
- Solo rústico
- Solo urbano

Tipo de execução	Sistemática
Sistema de execução	Qualquer
Fase de execução	2
Prazo de execução	8 anos
Promotor	Privados
UOPG	-
PMOT / SUOPG	-
Efeitos da não execução	Requalificação para Espaços Verdes de Logradouro
Infraestruturação Arruam. (m2)	2 168,23
Infraestruturação - Abast. Água (ml)	108,41
Infraestruturação - Saneam. (ml)	108,41
Encargos (estimativa) totais	107 869,15
Encargos (estimativa) CM	-

Tipologia	Áreas a Consolidar
COD	C4.05
Área (ha)	3,17

Localização:

Limites administrativos (CAOP202
- Do concelho
- De freguesia
- Areas a consolidar
- Solo rústico
- Solo urbano

Tipo de execução	Sistemática
Sistema de execução	Qualquer
Fase de execução	2
Prazo de execução	8 anos
Promotor	Privados
UOPG	-
PMOT / SUOPG	-
Efeitos da não execução	Requalificação para Espaços Verdes de Logradouro
Infraestruturação Arruam. (m2)	1 757,66
Infraestruturação - Abast. Água (ml)	87,88
Infraestruturação - Saneam. (ml)	87,88
Encargos (estimativa) totais	87 443, 00
Encargos (estimativa) CM	-

Tipologia	Áreas a Consolidar
COD	C5.01
Área (ha)	3,34

Localização:

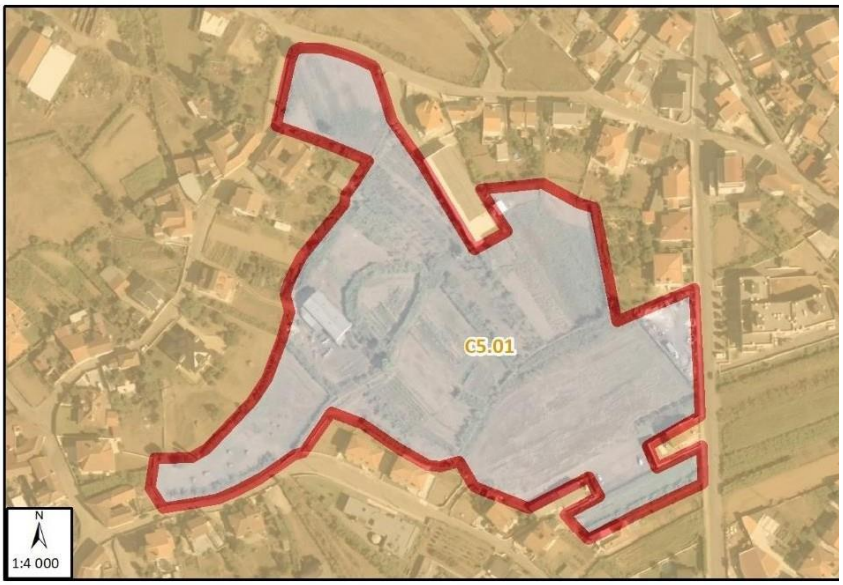

Limites administrativos (CAOP202
- Do concelho
- De freguesia
- Areas a consolidar
- Solo rústico
- Solo urbano

Tipo de execução	Sistemática
Sistema de execução	Qualquer
Fase de execução	2
Prazo de execução	8 anos
Promotor	Privados
UOPG	UOPG 5
PMOT / SUOPG	-
Efeitos da não execução	Requalificação para Espaços Verdes de Logradouro
Infraestruturação Arruam. (m2)	2 369,32
Infraestruturação - Abast. Água (ml)	118,47
Infraestruturação - Saneam. (ml)	118,47
Encargos (estimativa) totais	117 874,45
Encargos (estimativa) CM	-

Tipologia	Áreas a Consolidar
COD	C5.02
Área (ha)	3,38

Localização:

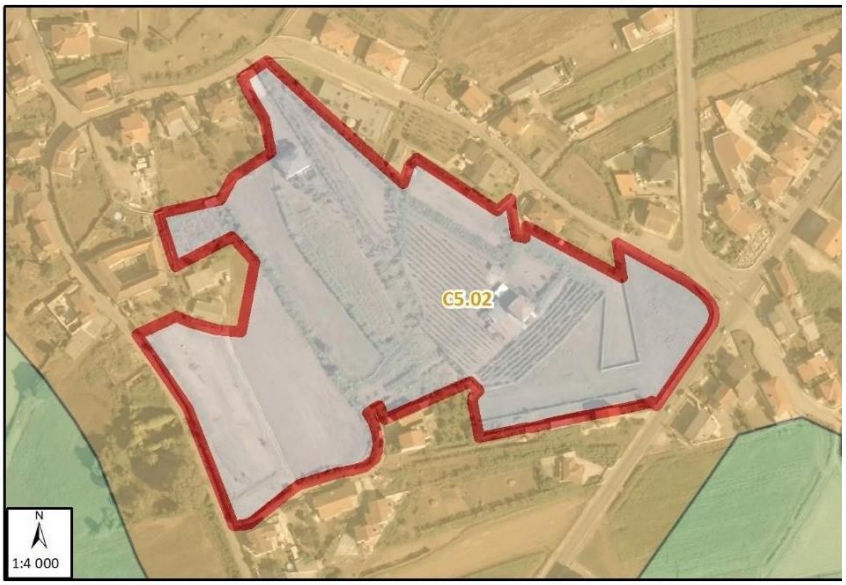

Limites administrativos (CAOP202
- Do concelho
- De freguesia
- Areas a consolidar
- Solo rústico
- Solo urbano

Tipo de execução	Sistemática
Sistema de execução	Qualquer
Fase de execução	2
Prazo de execução	8 anos
Promotor	Privados
UOPG	UOPG 5
PMOT / SUOPG	-
Efeitos da não execução	Requalificação para Espaços Verdes de Logradouro
Infraestruturação Arruam. (m2)	1 681,11
Infraestruturação - Abast. Água (ml)	84,06
Infraestruturação - Saneam. (ml)	84,06
Encargos (estimativa) totais	83 636,10
Encargos (estimativa) CM	-

Tipologia	Áreas a Consolidar
COD	C5.03
Área (ha)	2,72

Localização:

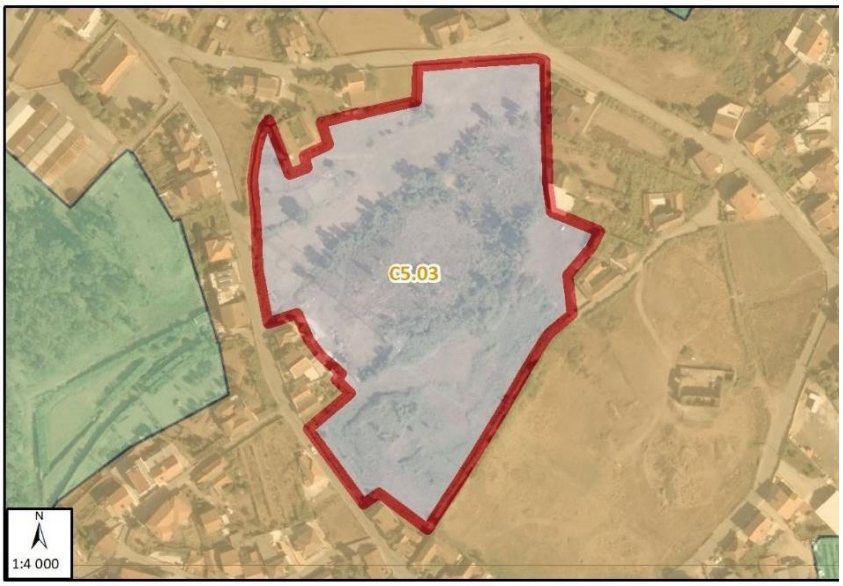

Limites administrativos (CAOP202
- Do concelho
- De freguesia
- Areas a consolidar
- Solo rústico
- Solo urbano

Tipo de execução	Sistemática
Sistema de execução	Qualquer
Fase de execução	2
Prazo de execução	8 anos
Promotor	Privados
UOPG	UOPG 5
PMOT / SUOPG	-
Efeitos da não execução	Requalificação para Espaços Verdes de Logradouro
Infraestruturação Arruam. (m2)	1522,25
Infraestruturação - Abast. Água (ml)	76,11
Infraestruturação - Saneam. (ml)	76,11
Encargos (estimativa) totais	75 731,45
Encargos (estimativa) CM	-

Tipologia	Áreas a Consolidar
COD	C5.04
Área (ha)	2,92

Localização:

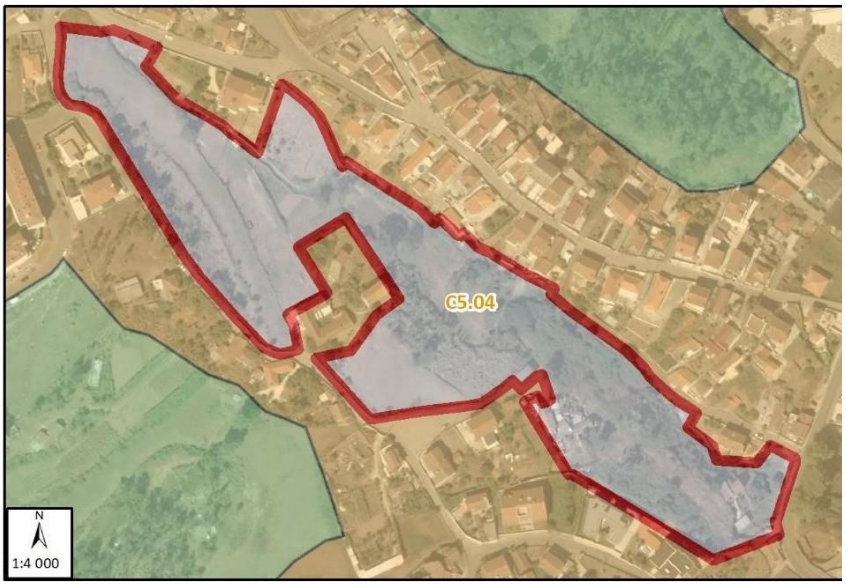

Limites administrativos (CAOP202
- Do concelho
- De freguesia
- Areas a consolidar
- Solo rústico
- Solo urbano

Tipo de execução	Sistemática
Sistema de execução	Qualquer
Fase de execução	2
Prazo de execução	8 anos
Promotor	Privados
UOPG	UOPG 5
PMOT / SUOPG	
Efeitos da não execução	Requalificação para Espaços Verdes de Logradouro
Infraestruturação Arruam. (m2)	1746,09
Infraestruturação - Abast. Água (ml)	87,30
Infraestruturação - Saneam. (ml)	87,30
Encargos (estimativa) totais	86 867,10
Encargos (estimativa) CM	-

Tipologia	Áreas a Consolidar
COD	C5.05
Área (ha)	3,92

Localização:

Limites administrativos (CAOP202
- Do concelho
- De freguesia
- Areas a consolidar
- Solo rústico
- Solo urbano

Tipo de execução	Sistemática
Sistema de execução	Qualquer
Fase de execução	2
Prazo de execução	8 anos
Promotor	Privados
UOPG	-
PMOT / SUOPG	-
Efeitos da não execução	Requalificação para Espaços Verdes de Logradouro
Infraestruturação Arruam. (m2)	3 139,19
Infraestruturação - Abast. Água (ml)	156,96
Infraestruturação - Saneam. (ml)	156,96
Encargos (estimativa) totais	156 174,80
Encargos (estimativa) CM	-

Tipologia	Áreas a Consolidar
COD	C5.06
Área (ha)	3,68

Localização:

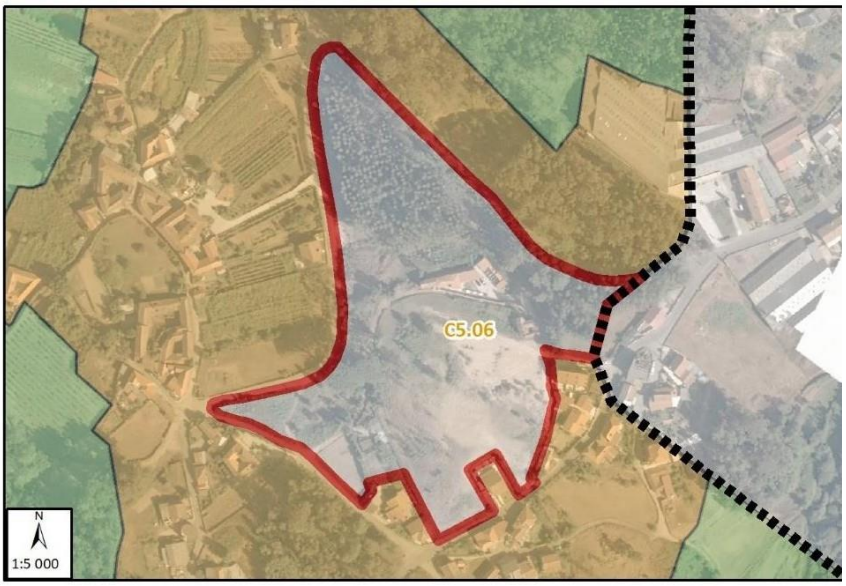

Limites administrativos (CAOP202
- Do concelho
- De freguesia
- Areas a consolidar
- Solo rústico
- Solo urbano

Tipo de execução	Sistemática
Sistema de execução	Qualquer
Fase de execução	2
Prazo de execução	8 anos
Promotor	Privados
UOPG	-
PMOT / SUOPG	-
Efeitos da não execução	Requalificação para Espaços Verdes de Logradouro
Infraestruturação Arruam. (m2)	2 207,24
Infraestruturação - Abast. Água (ml)	110,36
Infraestruturação - Saneam. (ml)	110,36
Encargos (estimativa) totais	109 809,80
Encargos (estimativa) CM	-

Tipologia	Áreas a Consolidar
COD	C5.07
Área (ha)	4,11

Localização:

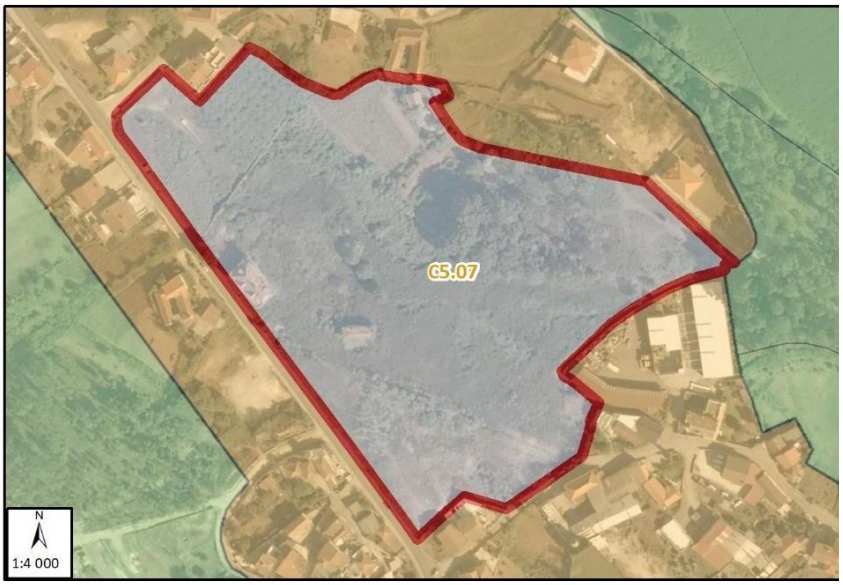

Limites administrativos (CAOP202
- Do concelho
- De freguesia
- Areas a consolidar
- Solo rústico
- Solo urbano

Tipo de execução	Sistemática
Sistema de execução	Qualquer
Fase de execução	2
Prazo de execução	8 anos
Promotor	Privados
UOPG	-
PMOT / SUOPG	-
Efeitos da não execução	Requalificação para Espaços Verdes de Logradouro
Infraestruturação Arruam. (m2)	2 570,99
Infraestruturação - Abast. Água (ml)	128,55
Infraestruturação - Saneam. (ml)	128,55
Encargos (estimativa) totais	127 906,85
Encargos (estimativa) CM	-

Tipologia	Áreas a Infraestruturar
COD	I1.01
Área (ha)	1,29

Localização:

Limites administrativos (CAOP202:
- Do concelho
- De freguesia
- A infraestruturar
- Solo rústico
- Solo urbano

Tipo de execução	Não sistemática
Sistema de execução	Não aplicável
Fase de execução	1
Prazo de execução	4 anos
Promotor	Privados/CMV
UOPG	UOPG 1
PMOT / SUOPG	-
Efeitos da não execução	Suspensão de licenciamento
Infraestruturação Arruam. (m2)	-
Infraestruturação - Abast. Água (ml)	-
Infraestruturação - Saneam. (ml)	123,70
Encargos (estimativa) totais	16 081,00
Encargos (estimativa) CM	16 081,00

Tipologia	Áreas a Infraestruturar
COD	I1.02
Área (ha)	2,61

Localização:

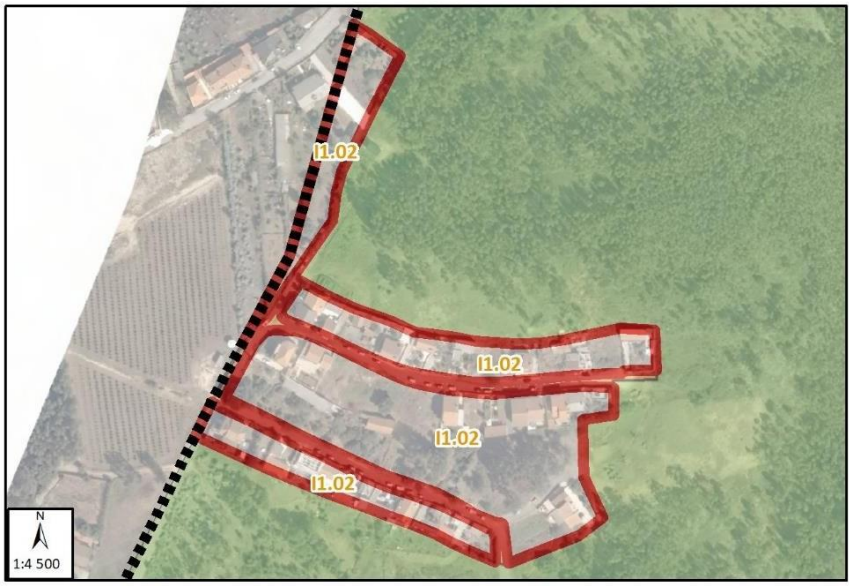

Limites administrativos (CAOP202
- Do concelho
- De freguesia
- A infraestruturar
- Solo rústico
- Solo urbano

Tipo de execução	Não sistemática
Sistema de execução	Não aplicável
Fase de execução	1
Prazo de execução	4 anos
Promotor	Privados/CMV
UOPG	-
PMOT / SUOPG	-
Efeitos da não execução	Suspensão de licenciamento
Infraestruturação Arruam. (m2)	-
Infraestruturação - Abast. Água (ml)	-
Infraestruturação - Saneam. (ml)	494,60
Encargos (estimativa) totais	64 298,00
Encargos (estimativa) CM	64 298,00

Tipologia	Áreas a Infraestruturar
COD	I1.03
Área (ha)	0,28

Localização:

Limites administrativos (CAOP202
- Do concelho
- De freguesia
- A infraestruturar
- Solo rústico
- Solo urbano

Tipo de execução	Não sistemática
Sistema de execução	Não aplicável
Fase de execução	1
Prazo de execução	4 anos
Promotor	Privados/CMV
UOPG	-
PMOT / SUOPG	-
Efeitos da não execução	Suspensão de licenciamento
Infraestruturação Arruam. (m2)	-
Infraestruturação - Abast. Água (ml)	-
Infraestruturação - Saneam. (ml)	216,10
Encargos (estimativa) totais	28 093,00
Encargos (estimativa) CM	28 093,00

Tipologia	Áreas a Infraestruturar
COD	I1.04
Área (ha)	0,67

Localização:

Limites administrativos (CAOP202
- Do concelho
- De freguesia
- A infraestruturar
- Solo rústico
- Solo urbano

Tipo de execução	Não sistemática
Sistema de execução	Não aplicável
Fase de execução	1
Prazo de execução	4 anos
Promotor	Privados/CMV
UOPG	UOPG 1
PMOT / SUOPG	-
Efeitos da não execução	Suspensão de licenciamento
Infraestruturação Arruam. (m2)	-
Infraestruturação - Abast. Água (ml)	-
Infraestruturação - Saneam. (ml)	134,10
Encargos (estimativa) totais	17 433,00
Encargos (estimativa) CM	17 433,00

Tipologia	Áreas a Infraestruturar
COD	I2.01
Área (ha)	0,41

Localização:

Limites administrativos (CAOP202
- Do concelho
- De freguesia
- A infraestruturar
- Solo rústico
- Solo urbano

Tipo de execução	Não sistemática
Sistema de execução	Não aplicável
Fase de execução	1
Prazo de execução	4 anos
Promotor	Privados/CMV
UOPG	UOPG 2
PMOT / SUOPG	-
Efeitos da não execução	Suspensão de licenciamento
Infraestruturação Arruam. (m2)	-
Infraestruturação - Abast. Água (ml)	157,80
Infraestruturação - Saneam. (ml)	157,80
Encargos (estimativa) totais	30 771,00
Encargos (estimativa) CM	30 771,00

Tipologia	Áreas a Infraestruturar
COD	I2.02
Área (ha)	3,31

Localização:

Limites administrativos (CAOP202
- Do concelho
- De freguesia
- A infraestruturar
- Solo rústico
- Solo urbano

Tipo de execução	Não sistemática
Sistema de execução	Não aplicável
Fase de execução	1
Prazo de execução	4 anos
Promotor	Privados/CMV
UOPG	UOPG 2
PMOT / SUOPG	-
Efeitos da não execução	Suspensão de licenciamento
Infraestruturação Arruam. (m2)	-
Infraestruturação - Abast. Água (ml)	69,00
Infraestruturação - Saneam. (ml)	231,00
Encargos (estimativa) totais	34 515,00
Encargos (estimativa) CM	34 515,00

Tipologia	Áreas a Infraestruturar
COD	I2.03
Área (ha)	2,99

Localização:

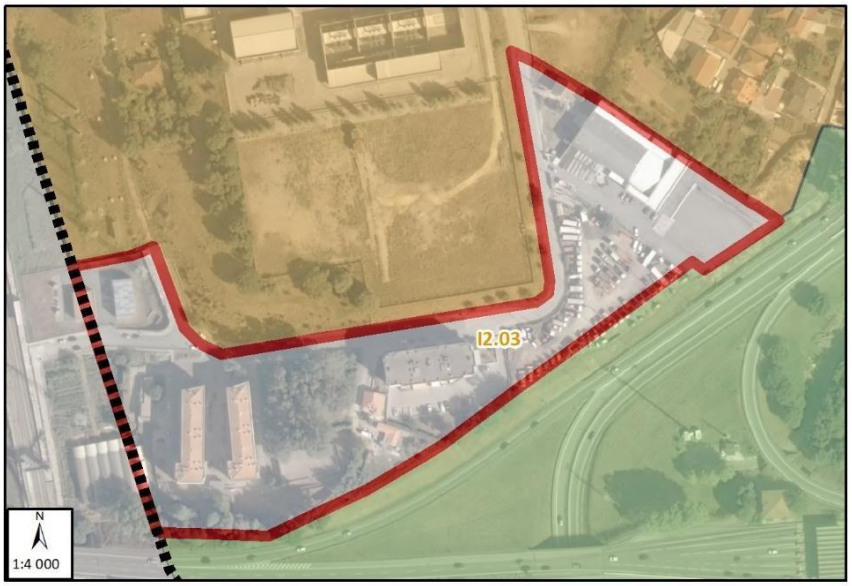

Limites administrativos (CAOP202
- Do concelho
- De freguesia
- A infraestruturar
- Solo rústico
- Solo urbano

Tipo de execução	Não sistemática
Sistema de execução	Não aplicável
Fase de execução	1
Prazo de execução	4 anos
Promotor	Privados/CMV
UOPG	UOPG 2
PMOT / SUOPG	-
Efeitos da não execução	Suspensão de licenciamento
Infraestruturação Arruam. (m2)	-
Infraestruturação - Abast. Água (ml)	450,00
Infraestruturação - Saneam. (ml)	450,00
Encargos (estimativa) totais	87 750,00
Encargos (estimativa) CM	87 750,00

Tipologia	Áreas a Infraestruturar
COD	I3.01
Área (ha)	7,19

Localização:

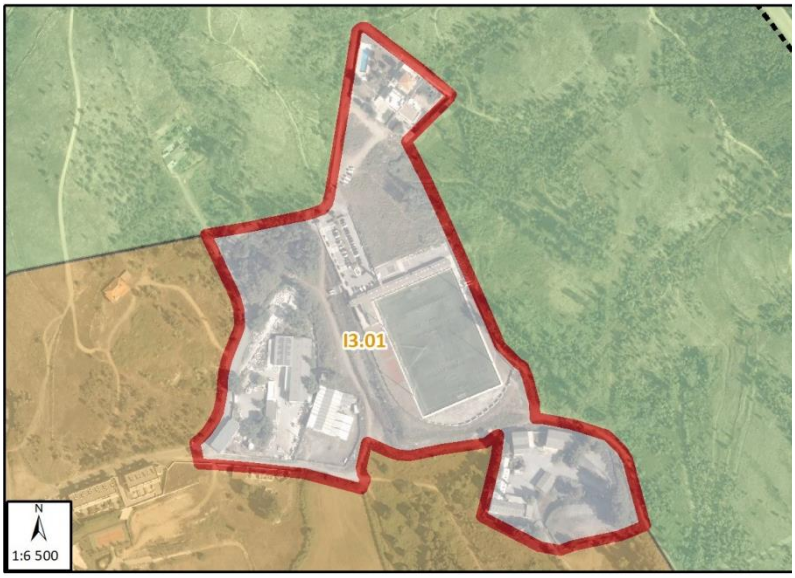

Limites administrativos (CAOP2023
- Do concelho
- De freguesia
- A infraestruturar
- Solo rústico
- Solo urbano

Tipo de execução	Não sistemática
Sistema de execução	Não aplicável
Fase de execução	1
Prazo de execução	4 anos
Promotor	Privados/CMV
UOPG	UOPG 3
PMOT / SUOPG	-
Efeitos da não execução	Suspensão de licenciamento
Infraestruturação Arruam. (m2)	-
Infraestruturação - Abast. Água (ml)	-
Infraestruturação - Saneam.(ml)	550,00
Encargos (estimativa) totais	71 500,00
Encargos (estimativa) CM	71 500,00

Tipologia	Áreas a Infraestruturar
COD	I3.02
Área (ha)	3,67
Localização:	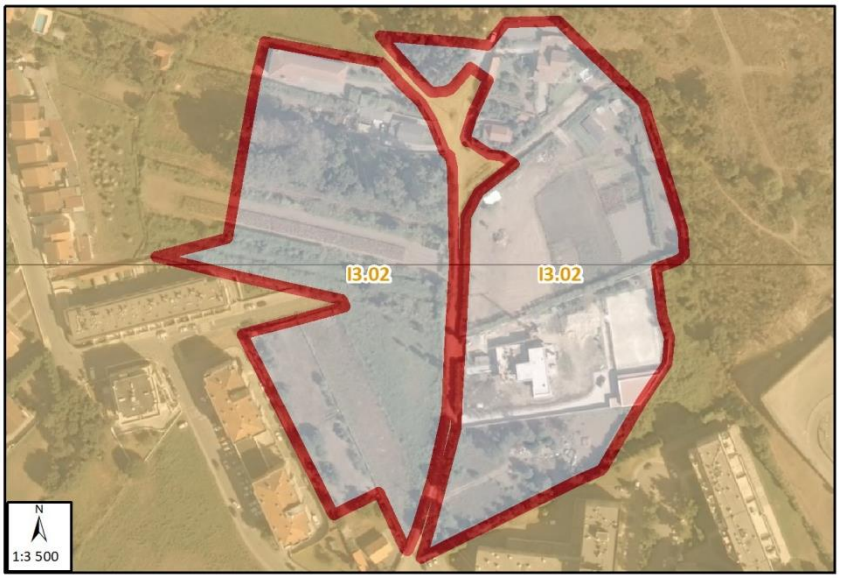

Limites administrativos (CAOP202
- Do concelho
- De freguesia
- A infraestruturar
- Solo rústico
- Solo urbano

Tipo de execução	Não sistemática
Sistema de execução	Não aplicável
Fase de execução	1
Prazo de execução	4 anos
Promotor	Privados/CMV
UOPG	UOPG 6
PMOT / SUOPG	-
Efeitos da não execução	Suspensão de licenciamento
Infraestruturação Arruam. (m2)	-
Infraestruturação - Abast. Água (ml)	-
Infraestruturação - Saneam. (ml)	248,60
Encargos (estimativa) totais	32 318,00
Encargos (estimativa) CM	32 318,00

Tipologia	Áreas a Infraestruturar
COD	I3.03
Área (ha)	0,73

Localização:

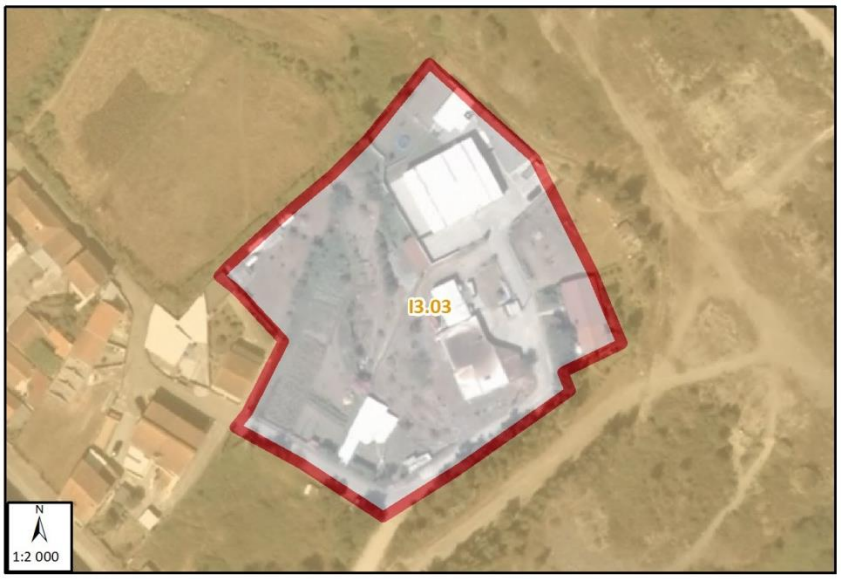

Limites administrativos (CAOP202
- Do concelho
- De freguesia
- A infraestruturar
- Solo rústico
- Solo urbano

Tipo de execução	Não sistemática
Sistema de execução	Não aplicável
Fase de execução	1
Prazo de execução	4 anos
Promotor	Privados/CMV
UOPG	-
PMOT / SUOPG	-
Efeitos da não execução	Suspensão de licenciamento
Infraestruturação Arruam. (m2)	-
Infraestruturação - Abast. Água (ml)	-
Infraestruturação - Saneam. (ml)	136,64
Encargos (estimativa) totais	17 763,20
Encargos (estimativa) CM	17 763,20

Tipologia	Áreas a Infraestruturar
COD	I3.04
Área (ha)	0,54

Localização:

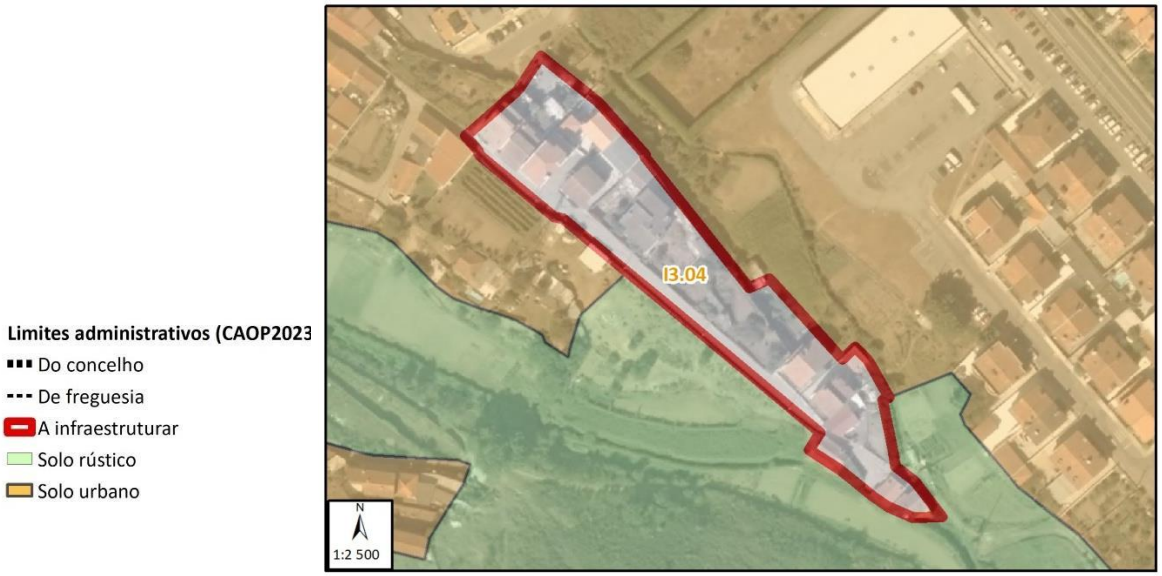

Tipo de execução	Não sistemática
Sistema de execução	Não aplicável
Fase de execução	1
Prazo de execução	4 anos
Promotor	Privados/CMV
UOPG	UOPG 3
PMOT / SUOPG	-
Efeitos da não execução	Suspensão de licenciamento
Infraestruturação Arruam. (m2)	-
Infraestruturação - Abast. Água (ml)	146,80
Infraestruturação - Saneam. (ml)	146,80
Encargos (estimativa) totais	28 626,00
Encargos (estimativa) CM	28 626,00

Tipologia	Áreas a Infraestruturar
COD	I3.05
Área (ha)	0,15

Localização:

Limites administrativos (CAOP202
- Do concelho
- De freguesia
- A infraestruturar
- Solo rústico
- Solo urbano

Tipo de execução	Não sistemática
Sistema de execução	Não aplicável
Fase de execução	1
Prazo de execução	4 anos
Promotor	Privados/CMV
UOPG	UOPG 3
PMOT / SUOPG	-
Efeitos da não execução	Suspensão de licenciamento
Infraestruturação Arruam. (m2)	-
Infraestruturação - Abast. Água (ml)	-
Infraestruturação - Saneam. (ml)	112,50
Encargos (estimativa) totais	14 625,00
Encargos (estimativa) CM	14 625,00

PROGRAMA DE EXECUÇÃO - ANEXO I ÁREAS DE EXECUÇÃO PROGRAMADA (Fichas Individuais)

Tipologia	Áreas a Infraestruturar
COD	I4.01
Área (ha)	0,26

Localização:

Limites administrativos (CAOP202
- Do concelho
- De freguesia
- A infraestruturar
- Solo rústico
- Solo urbano

Tipo de execução	Não sistemática
Sistema de execução	Não aplicável
Fase de execução	1
Prazo de execução	4 anos
Promotor	Privados/CMV
UOPG	-
PMOT / SUOPG	
Efeitos da não execução	Suspensão de licenciamento
Infraestruturação Arruam. (m2)	-
Infraestruturação - Abast. Água (ml)	20,90
Infraestruturação - Saneam. (ml)	-
Encargos (estimativa) totais	1 358,50
Encargos (estimativa) CM	1 358,50

Tipologia	Áreas a Infraestruturar
COD	I4.02
Área (ha)	0,66

Localização:

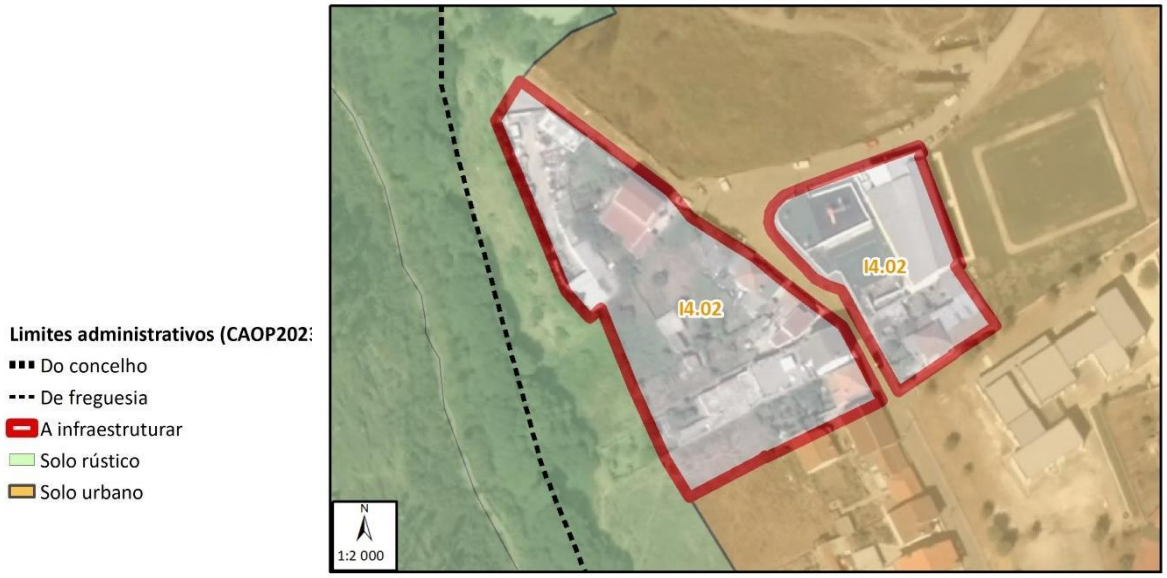

Tipo de execução	Não sistemática
Sistema de execução	Não aplicável
Fase de execução	1
Prazo de execução	4 anos
Promotor	Privados/CMV
UOPG	-
PMOT / SUOPG	-
Efeitos da não execução	Suspensão de licenciamento
Infraestruturação Arruam. (m2)	-
Infraestruturação - Abast. Água (ml)	-
Infraestruturação - Saneam. (ml)	235,50
Encargos (estimativa) totais	30 615,00
Encargos (estimativa) CM	30 615,00

Tipologia	Áreas a Infraestruturar
COD	I4.03
Área (ha)	15,37
Localização:	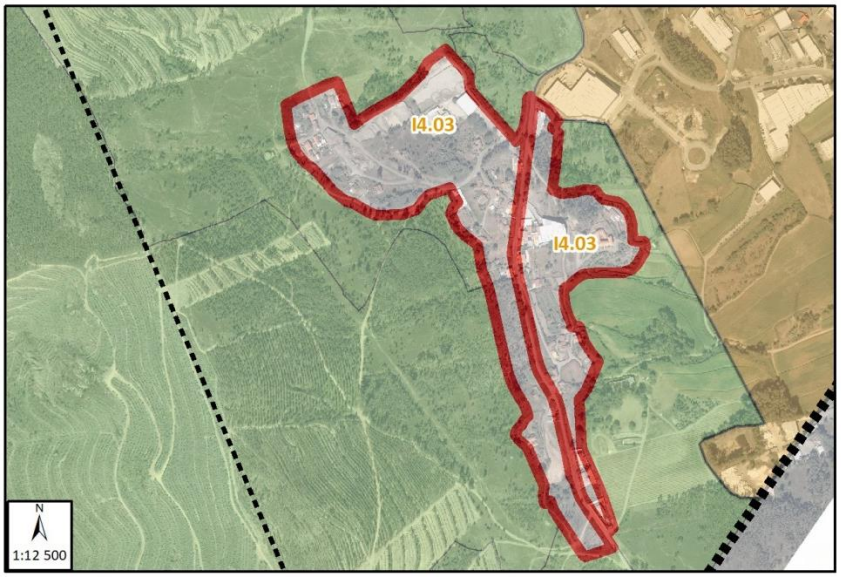

Limites administrativos (CAOP202
- Do concelho
- De freguesia
- A infraestruturar
- Solo rústico
- Solo urbano

Tipo de execução	Não sistemática
Sistema de execução	Não aplicável
Fase de execução	1
Prazo de execução	4 anos
Promotor	Privados/CMV
UOPG	-
PMOT / SUOPG	-
Efeitos da não execução	Suspensão de licenciamento
Infraestruturação Arruam. (m2)	
Infraestruturação - Abast. Água (ml)	
Infraestruturação - Saneam. (ml)	1 498,47
Encargos (estimativa) totais	194 801,10
Encargos (estimativa) CM	194 801,10

Tipologia	Áreas a Infraestruturar
COD	I5.01
Área (ha)	3,21

Localização:

Limites administrativos (CAOP202
- Do concelho
- De freguesia
- A infraestruturar
- Solo rústico
- Solo urbano

Tipo de execução	Não sistemática
Sistema de execução	Não aplicável
Fase de execução	1
Prazo de execução	4 anos
Promotor	Privados/CMV
UOPG	-
PMOT / SUOPG	-
Efeitos da não execução	Suspensão de licenciamento
Infraestruturação Arruam. (m2)	6 370,00
Infraestruturação - Abast. Água (ml)	318,50
Infraestruturação - Saneam. (ml)	533,30
Encargos (estimativa) totais	90 031,50
Encargos (estimativa) CM	90 031,50

Tipologia	Áreas a Infraestruturar
COD	I5.02
Área (ha)	3,61

Localização:

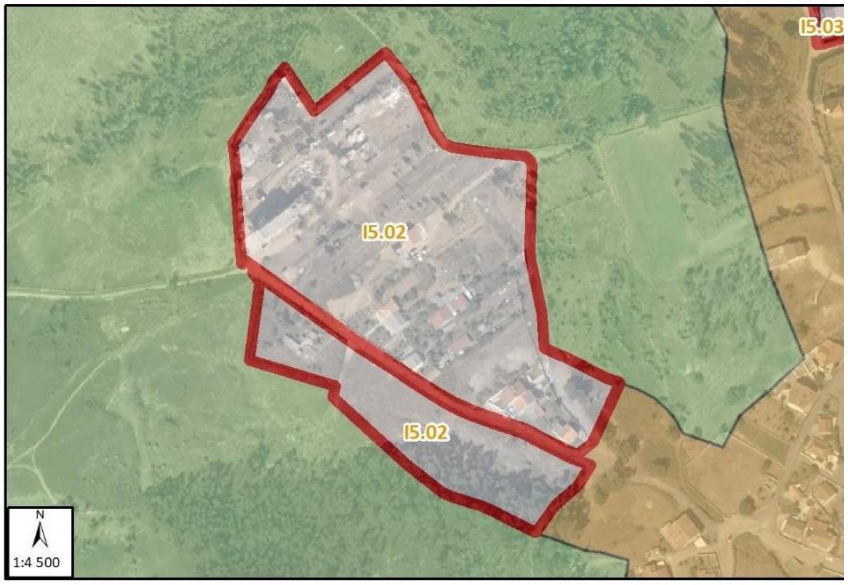

Limites administrativos (CAOP202
- Do concelho
- De freguesia
- A infraestruturar
- Solo rústico
- Solo urbano

Tipo de execução	Não sistemática
Sistema de execução	Não aplicável
Fase de execução	1
Prazo de execução	4 anos
Promotor	Privados/CMV
UOPG	-
PMOT / SUOPG	-
Efeitos da não execução	Suspensão de licenciamento
Infraestruturação Arruam. (m2)	4 520,00
Infraestruturação - Abast. Água (ml)	611,50
Infraestruturação - Saneam. (ml)	151,93
Encargos (estimativa) totais	59 498,40
Encargos (estimativa) CM	59 498,40

Tipologia	Áreas a Infraestruturar
COD	I5.03
Área (ha)	2,09

Localização:

Limites administrativos (CAOP202
- Do concelho
- De freguesia
- A infraestruturar
- Solo rústico
- Solo urbano

Tipo de execução	Não sistemática
Sistema de execução	Não aplicável
Fase de execução	1
Prazo de execução	4 anos
Promotor	Privados/CMV
UOPG	-
PMOT / SUOPG	-
Efeitos da não execução	Suspensão de licenciamento
Infraestruturação Arruam. (m2)	-
Infraestruturação - Abast. Água (ml)	-
Infraestruturação - Saneam. (ml)	91,36
Encargos (estimativa) totais	11 876,80
Encargos (estimativa) CM	11 876,80

Tipologia	Áreas a Infraestruturar
COD	I5.04
Área (ha)	1,36

Localização:

Limites administrativos (CAOP202
- Do concelho
- De freguesia
- A infraestruturar
- Solo rústico
- Solo urbano

Tipo de execução	Não sistemática
Sistema de execução	Não aplicável
Fase de execução	1
Prazo de execução	4 anos
Promotor	Privados/CMV
UOPG	-
PMOT / SUOPG	-
Efeitos da não execução	Suspensão de licenciamento
Infraestruturação Arruam. (m2)	
Infraestruturação - Abast. Água (ml)	69,27
Infraestruturação - Saneam. (ml)	120,14
Encargos (estimativa) totais	20 120,75
Encargos (estimativa) CM	20 120,75

Tipologia	Áreas a Infraestruturar
COD	I5.05
Área (ha)	2,67

Localização:

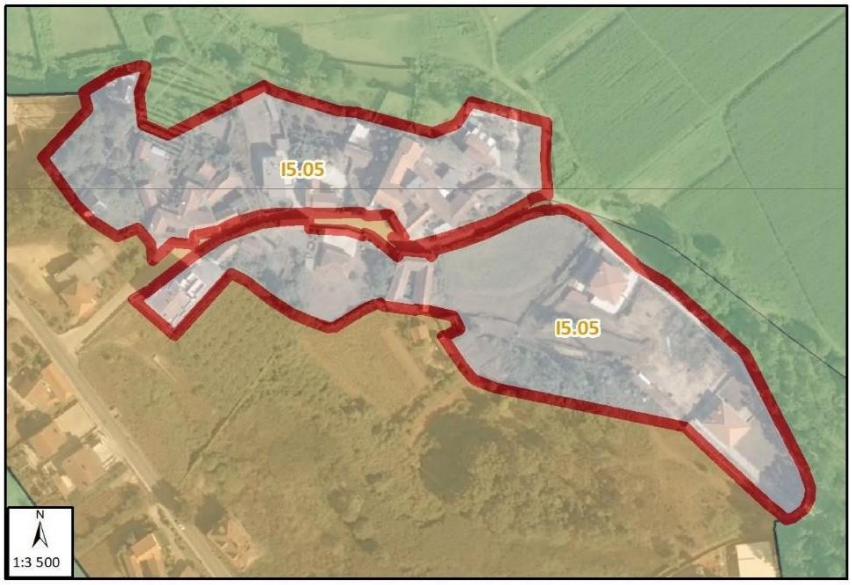

Limites administrativos (CAOP202
- Do concelho
- De freguesia
- A infraestruturar
- Solo rústico
- Solo urbano

Tipo de execução	Não sistemática
Sistema de execução	Não aplicável
Fase de execução	1
Prazo de execução	4 anos
Promotor	Privados/CMV
UOPG	-
PMOT / SUOPG	-
Efeitos da não execução	Suspensão de licenciamento
Infraestruturação Arruam. (m2)	-
Infraestruturação - Abast. Água (ml)	351,64
Infraestruturação - Saneam. (ml)	-
Encargos (estimativa) totais	22 856,60
Encargos (estimativa) CM	22 856,60

Tipologia	Áreas a Infraestruturar
COD	I5.06
Área (ha)	0,44
Localização:	

Tipo de execução	Não sistemática
Sistema de execução	Não aplicável
Fase de execução	1
Prazo de execução	4 anos
Promotor	Privados/CMV
UOPG	UOPG 5
PMOT / SUOPG	-
Efeitos da não execução	Suspensão de licenciamento
Infraestruturação Arruam. (m2)	-
Infraestruturação - Abast. Água (ml)	-
Infraestruturação - Saneam. (ml)	114,20
Encargos (estimativa) totais	14 846,00
Encargos (estimativa) CM	14 846,00

Tipologia	Áreas a Infraestruturar
COD	I5.07
Área (ha)	1,75

Localização:

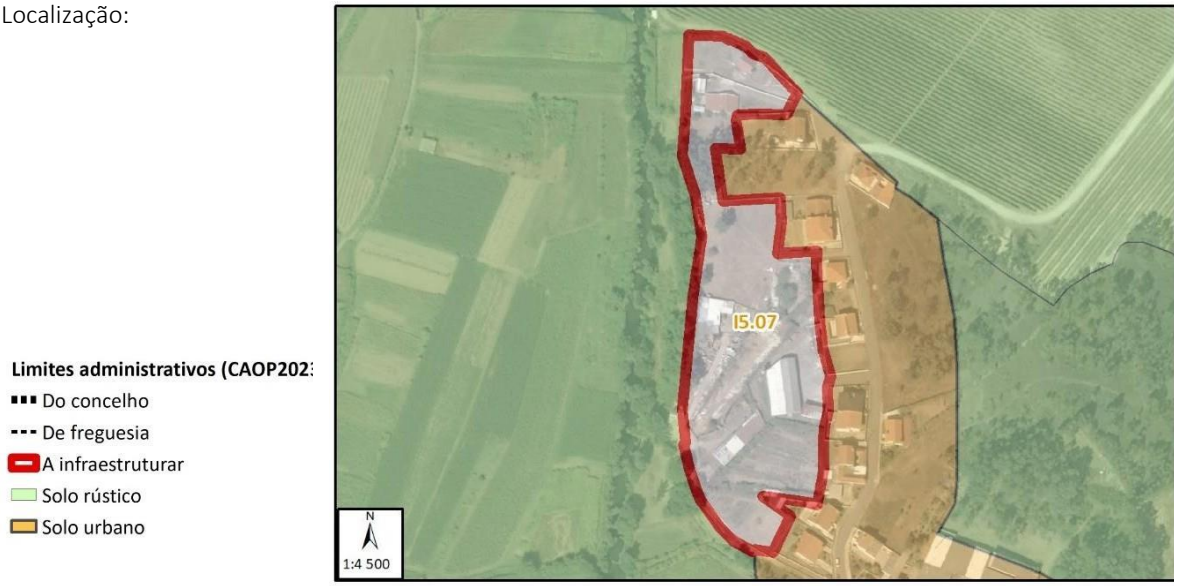

Tipo de execução	Não sistemática
Sistema de execução	Não aplicável
Fase de execução	1
Prazo de execução	4 anos
Promotor	Privados/CMV
UOPG	-
PMOT / SUOPG	-
Efeitos da não execução	Suspensão de licenciamento
Infraestruturação Arruam. (m2)	1 376,00
Infraestruturação - Abast. Água (ml)	228,80
Infraestruturação - Saneam. (ml)	228,80
Encargos (estimativa) totais	44 616,00
Encargos (estimativa) CM	44 616,00

Tipologia	Áreas a Infraestruturar
COD	I5.08
Área (ha)	5,76

Localização:

Limites administrativos (CAOP2023)
- Do concelho
- De freguesia
- A infraestruturar
- Solo rústico
- Solo urbano

Tipo de execução	Não sistemática
Sistema de execução	Não aplicável
Fase de execução	1
Prazo de execução	4 anos
Promotor	Privados/CMV
UOPG	-
PMOT / SUOPG	-
Efeitos da não execução	Suspensão de licenciamento
Infraestruturação Arruam. (m2)	9 000,00
Infraestruturação - Abast. Água (ml)	514,70
Infraestruturação - Saneam. (ml)	476,50
Encargos (estimativa) totais	95 400,50
Encargos (estimativa) CM	95 400,50

Tipologia	Áreas a Infraestruturar
COD	I5.09
Área (ha)	2,42

Localização:

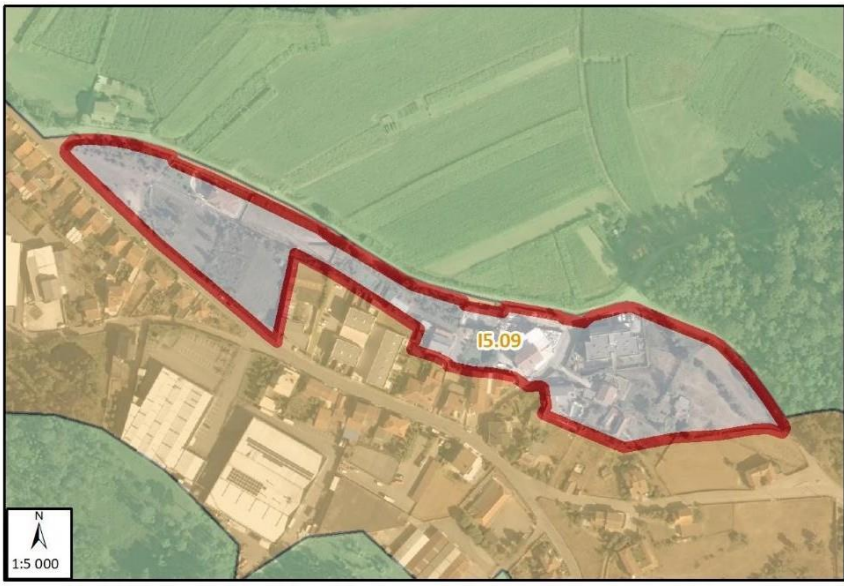

Limites administrativos (CAOP2023
- Do concelho
- De freguesia
- A infraestruturar
- Solo rústico
- Solo urbano

Tipo de execução	Não sistemática
Sistema de execução	Não aplicável
Fase de execução	2
Prazo de execução	4 anos
Promotor	Privados/CMV
UOPG	-
PMOT / SUOPG	-
Efeitos da não execução	Suspensão de licenciamento
Infraestruturação Arruam. (m2)	-
Infraestruturação - Abast. Água (ml)	500,00
Infraestruturação - Saneam. (ml)	669,00
Encargos (estimativa) totais	119 470,00
Encargos (estimativa) CM	119 470,00

Tipologia	Áreas a Infraestruturar
COD	I5.10
Área (ha)	0,41

Localização:

Limites administrativos (CAOP202
- Do concelho
- De freguesia
- A infraestruturar
- Solo rústico
- Solo urbano

Tipo de execução	Não sistemática
Sistema de execução	Não aplicável
Fase de execução	1
Prazo de execução	4 anos
Promotor	Privados/CMV
UOPG	-
PMOT / SUOPG	-
Efeitos da não execução	Suspensão de licenciamento
Infraestruturação Arruam. (m2)	-
Infraestruturação - Abast. Água (ml)	-
Infraestruturação - Saneam. (ml)	135,27
Encargos (estimativa) totais	17 585,10
Encargos (estimativa) CM	17 585,10

Tipologia	Áreas a Infraestruturar
COD	I5.11
Área (ha)	1,33

Localização:

Limites administrativos (CAOP2023)
- Do concelho
- De freguesia
- A infraestruturar
- Solo rústico
- Solo urbano

Tipo de execução	Não sistemática
Sistema de execução	Não aplicável
Fase de execução	1
Prazo de execução	4 anos
Promotor	Privados/CMV
UOPG	-
PMOT / SUOPG	-
Efeitos da não execução	Suspensão de licenciamento
Infraestruturação Arruam. (m2)	-
Infraestruturação - Abast. Água (ml)	-
Infraestruturação - Saneam. (ml)	238,19
Encargos (estimativa) totais	30 964,70
Encargos (estimativa) CM	30 964,70

Tipologia	Áreas a Infraestruturar
COD	I5.12
Área (ha)	2,88

Localização:

Limites administrativos (CAOP202
- Do concelho
- De freguesia
- A infraestruturar
- Solo rústico
- Solo urbano

Tipo de execução	Não sistemática
Sistema de execução	Não aplicável
Fase de execução	1
Prazo de execução	4 anos
Promotor	Privados/CMV
UOPG	-
PMOT / SUOPG	-
Efeitos da não execução	Suspensão de licenciamento
Infraestruturação Arruam. (m2)	-
Infraestruturação - Abast. Água (ml)	89,70
Infraestruturação - Saneam. (ml)	186,70
Encargos (estimativa) totais	30 101,50
Encargos (estimativa) CM	30 101,50

Tipologia	Áreas a Infraestruturar
COD	I5.13
Área (ha)	2,73

Localização:

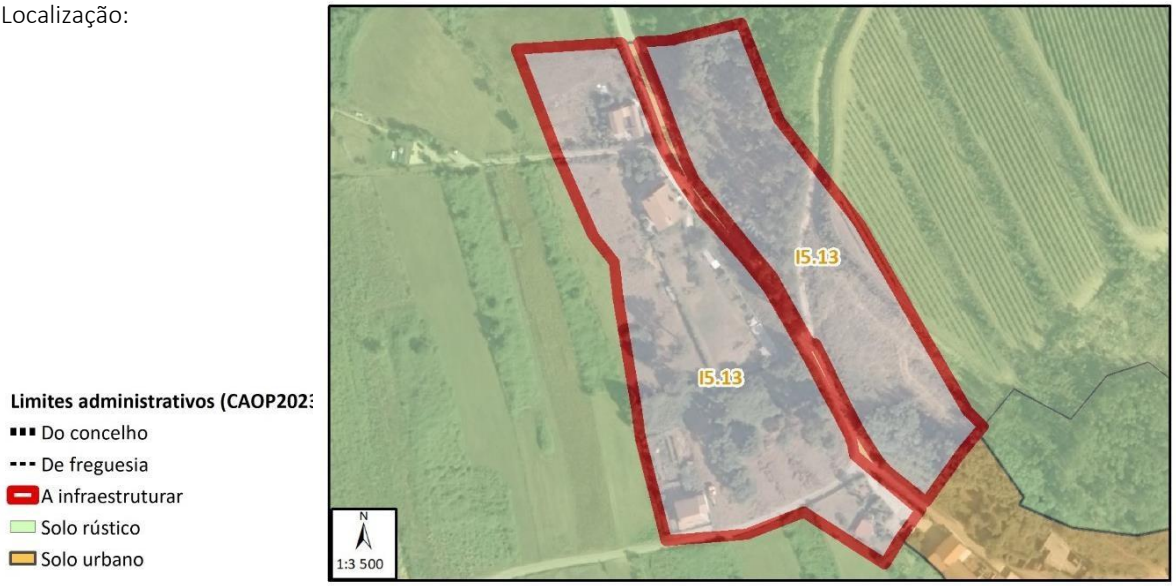

Tipo de execução	Não sistemática
Sistema de execução	Não aplicável
Fase de execução	1
Prazo de execução	4 anos
Promotor	Privados/CMV
UOPG	-
PMOT / SUOPG	-
Efeitos da não execução	Suspensão de licenciamento
Infraestruturação Arruam. (m2)	-
Infraestruturação - Abast. Água (ml)	255,40
Infraestruturação - Saneam. (ml)	255,40
Encargos (estimativa) totais	49 803,00
Encargos (estimativa) CM	49 803,00

Tipologia	Reservas de Solo
COD	R1.01
Área (ha)	0,61

Localização:

Limites administrativos (CAOP2023
- Do concelho
- De freguesia
- Reserva de solo
- Solo rústico
- Solo urbano

Tipo de execução	Não aplicável
Sistema de execução	Não aplicável
Fase de execução	1(2)
Prazo de execução	8 anos
Promotor	CMV
UOPG	UOPG 1
PMOT / SUOPG	-
Efeitos da não execução	Caducidade - Alteração para Espaços Centrais
Infraestruturação Arruam. (m2)	-
Infraestruturação - Abast. Água (ml)	-
Infraestruturação - Saneam. (ml)	-
Encargos (estimativa) totais	823 500,00
Encargos (estimativa) CM	823 500,00

Tipologia	Reservas de Solo
COD	R1.02
Área (ha)	0,18
Localização:	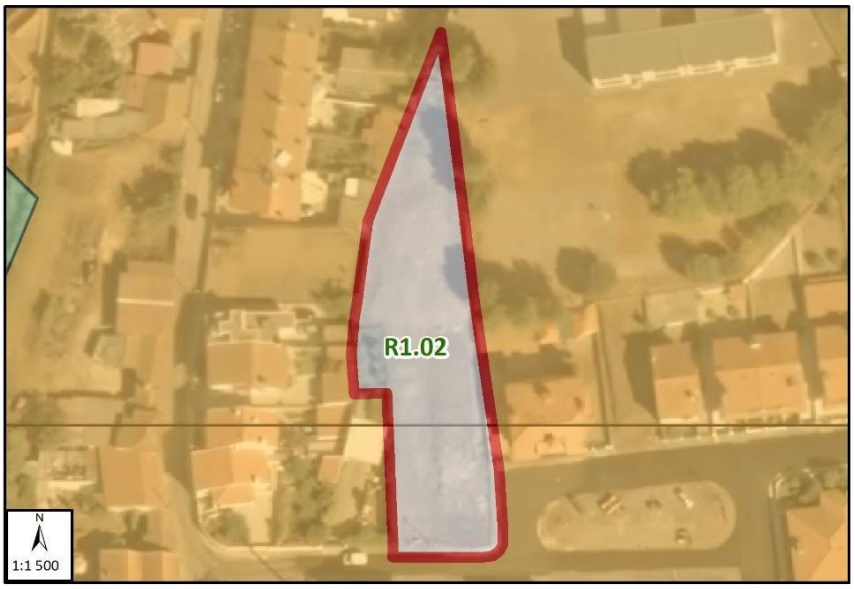

Limites administrativos (CAOP2023)
- Do concelho
- De freguesia
- Reserva de solo
- Solo rústico
- Solo urbano

Tipo de execução	Não aplicável
Sistema de execução	Não aplicável
Fase de execução	1(2)
Prazo de execução	8 anos
Promotor	CMV
UOPG	UOPG 1
PMOT / SUOPG	-
Efeitos da não execução	Caducidade - Alteração para Espaços Habitacionais
Infraestruturação Arruam. (m2)	-
Infraestruturação - Abast. Água (ml)	-
Infraestruturação - Saneam. (ml)	-
Encargos (estimativa) totais	243 000,00
Encargos (estimativa) CM	243 000,00

Tipologia	Reservas de Solo
COD	R2.01
Área (ha)	2,36
Localização:	

Limites administrativos (CAOP2023
- Do concelho
- De freguesia
- Reserva de solo
- Solo rústico
- Solo urbano

Tipo de execução	Não aplicável
Sistema de execução	Não aplicável
Fase de execução	2
Prazo de execução	8 anos
Promotor	CMV/PRIV
UOPG	UOPG 2
PMOT / SUOPG	SUOPG 21
Efeitos da não execução	Caducidade - Alteração para Espaços Centrais
Infraestruturação Arruam. (m2)	-
Infraestruturação - Abast. Água (ml)	-
Infraestruturação - Saneam. (ml)	-
Encargos (estimativa) totais	5 310 000,00

Encargos (estimativa) CM

Tipologia	Reservas de Solo
COD	R2.02
Área (ha)	0,28
Localização:	**Limites administrativos (CAOP2023)** Do concelho De freguesia Reserva de solo Solo rústico Solo urbano
Tipo de execução	Não aplicável
Sistema de execução	Não aplicável
Fase de execução	2
Prazo de execução	8 anos
Promotor	CMV/PRIV
UOPG	UOPG 2
PMOT / SUOPG	C2.05
Efeitos da não execução	O previsto para C2.05
Infraestruturação Arruam. (m2)	-
Infraestruturação - Abast. Água (ml)	-
Infraestruturação - Saneam. (ml)	-
Encargos (estimativa) totais	630 000,00
Encargos (estimativa) CM	-

Tipologia	Reservas de Solo
COD	R2.03
Área (ha)	0,24

Localização:

Limites administrativos (CAOP2023)
- Do concelho
- De freguesia
- Reserva de solo
- Solo rústico
- Solo urbano

Tipo de execução	Não aplicável
Sistema de execução	Não aplicável
Fase de execução	2
Prazo de execução	8 anos
Promotor	CMV/PRIV
UOPG	UOPG 2
PMOT / SUOPG	C2.07/SUOPG 27
Efeitos da não execução	O previsto para C2.07
Infraestruturação Arruam. (m2)	-
Infraestruturação - Abast. Água (ml)	-
Infraestruturação - Saneam. (ml)	-
Encargos (estimativa) totais	540 000,00
Encargos (estimativa) CM	-

Tipologia	Reservas de Solo
COD	R3.01
Área (ha)	0,36

Localização:

Limites administrativos (CAOP2023
- Do concelho
- De freguesia
- Reserva de solo
- Solo rústico
- Solo urbano

Tipo de execução	Não aplicável
Sistema de execução	Não aplicável
Fase de execução	1(2)
Prazo de execução	8 anos
Promotor	CMV
UOPG	UOPG 3
PMOT / SUOPG	-
Efeitos da não execução	Caducidade - Alteração para Espaços Centrais
Infraestruturação Arruam. (m2)	-
Infraestruturação - Abast. Água (ml)	-
Infraestruturação - Saneam. (ml)	-
Encargos (estimativa) totais	558 000,00
Encargos (estimativa) CM	558 000,00

Tipologia	Reservas de Solo
COD	R3.02
Área (ha)	0,43

Localização:

Limites administrativos (CAOP2023
- Do concelho
- De freguesia
- Reserva de solo
- Solo rústico
- Solo urbano

Tipo de execução	Não aplicável
Sistema de execução	Não aplicável
Fase de execução	1(2)
Prazo de execução	8 anos
Promotor	CMV
UOPG	UOPG 3
PMOT / SUOPG	-
Efeitos da não execução	Caducidade - Alteração para Espaços Centrais
Infraestruturação Arruam. (m2)	-
Infraestruturação - Abast. Água (ml)	-
Infraestruturação - Saneam. (ml)	-
Encargos (estimativa) totais	666 500, 00
Encargos (estimativa) CM	666 500, 00

Tipologia	Reservas de Solo
COD	R4.01
Área (ha)	0,24

Localização:

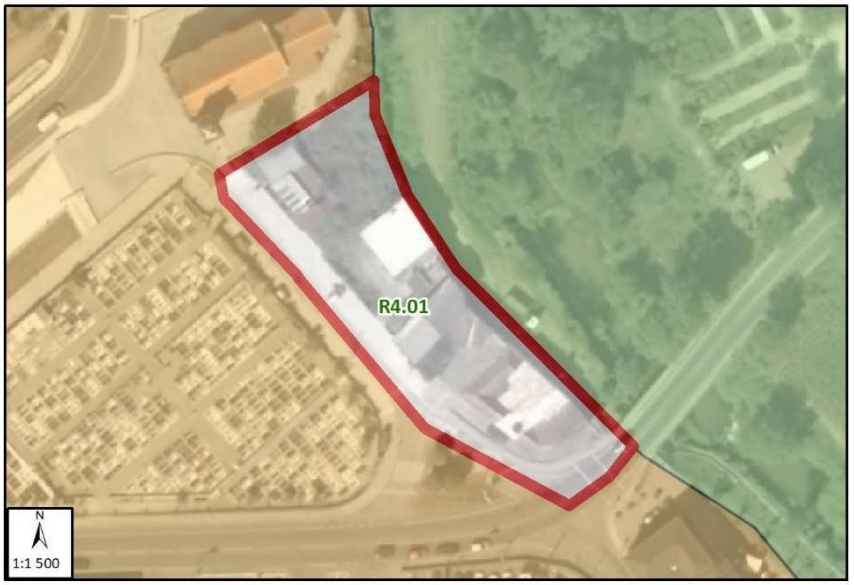

Limites administrativos (CAOP2023
- Do concelho
- De freguesia
- Reserva de solo
- Solo rústico
- Solo urbano

Tipo de execução	Não aplicável
Sistema de execução	Não aplicável
Fase de execução	1(2)
Prazo de execução	8 anos
Promotor	CMV
UOPG	UOPG 4
PMOT / SUOPG	-
Efeitos da não execução	Caducidade - Alteração para Espaços Centrais
Infraestruturação Arruam. (m2)	-
Infraestruturação - Abast. Água (ml)	-
Infraestruturação - Saneam. (ml)	-
Encargos (estimativa) totais	252 000,00
Encargos (estimativa) CM	252 000,00

Tipologia	Reservas de Solo
COD	R4.02
Área (ha)	0,21

Localização:

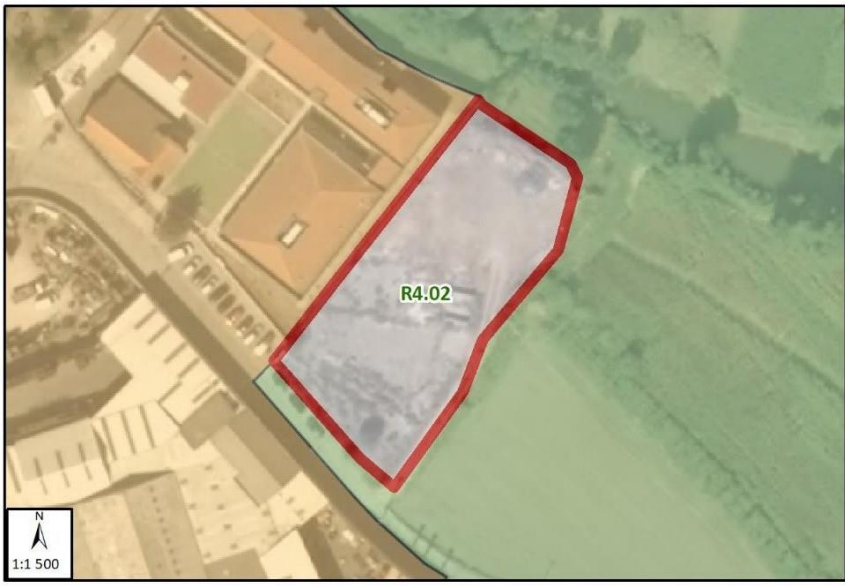

Limites administrativos (CAOP2023
- Do concelho
- De freguesia
- Reserva de solo
- Solo rústico
- Solo urbano

Tipo de execução	Não aplicável
Sistema de execução	Não aplicável
Fase de execução	2
Prazo de execução	8 anos
Promotor	CMV
UOPG	-
PMOT / SUOPG	-
Efeitos da não execução	Caducidade - Alteração para Espaços Agrícolas e Espaços Centrais
Infraestruturação Arruam. (m2)	-
Infraestruturação - Abast. Água (ml)	-
Infraestruturação - Saneam. (ml)	-
Encargos (estimativa) totais	169 260,00
Encargos (estimativa) CM	169 260,00

Tipologia	Reservas de Solo
COD	R4.03
Área (ha)	0,08

Localização:

Limites administrativos (CAOP202
- Do concelho
- De freguesia
- Reserva de solo
- Solo rústico
- Solo urbano

Tipo de execução	Não aplicável
Sistema de execução	Não aplicável
Fase de execução	2
Prazo de execução	8 anos
Promotor	CMV
UOPG	-
PMOT / SUOPG	-
Efeitos da não execução	Caducidade - Alteração para Espaços Habitacionais
Infraestruturação Arruam. (m2)	-
Infraestruturação - Abast. Água (ml)	-
Infraestruturação - Saneam. (ml)	-
Encargos (estimativa) totais	84 000,00
Encargos (estimativa) CM	84 000,00

Tipologia	Reservas de Solo
COD	R4.04
Área (ha)	0,55
Localização:	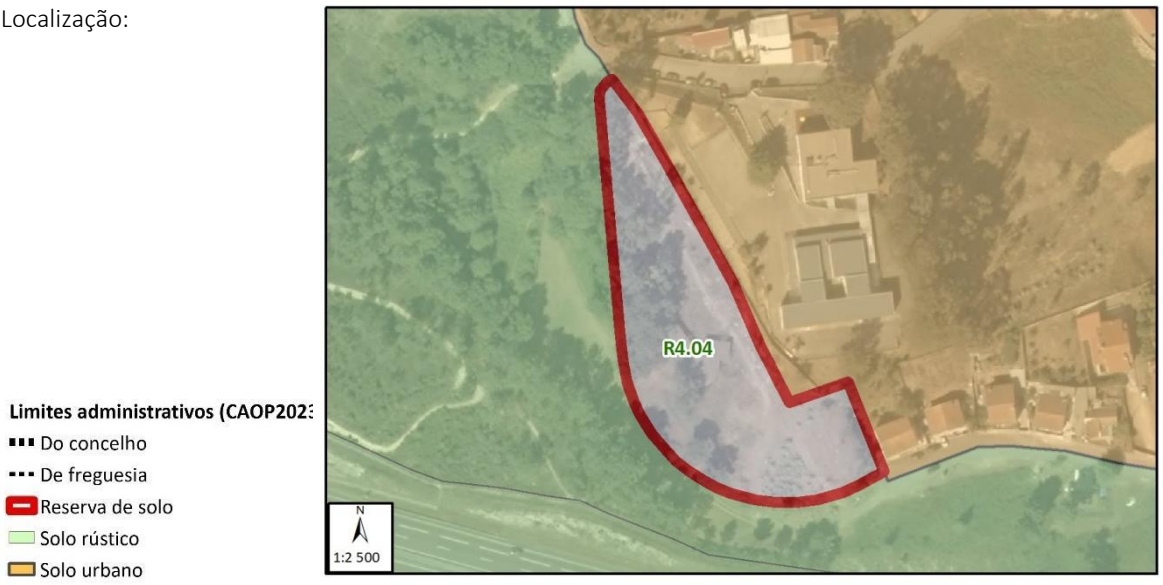

Tipo de execução	Não aplicável
Sistema de execução	Não aplicável
Fase de execução	2
Prazo de execução	8 anos
Promotor	CMV
UOPG	-
PMOT / SUOPG	-
Efeitos da não execução	Caducidade - Alteração para Espaços Florestais de Produção
Infraestruturação Arruam. (m2)	-
Infraestruturação - Abast. Água (ml)	-
Infraestruturação - Saneam. (ml)	-
Encargos (estimativa) totais	242 000,00
Encargos (estimativa) CM	242 000,00

Tipologia	Reservas de Solo
COD	R4.05
Área (ha)	0,23

Localização:

Limites administrativos (CAOP2023
- Do concelho
- De freguesia
- Reserva de solo
- Solo rústico
- Solo urbano

Tipo de execução	Não aplicável
Sistema de execução	Não aplicável
Fase de execução	1(2)
Prazo de execução	8 anos
Promotor	CMV/PRIV
UOPG	UOPG 4
PMOT / SUOPG	C4.02
Efeitos da não execução	O previsto para C4.02
Infraestruturação Arruam. (m2)	-
Infraestruturação - Abast. Água (ml)	-
Infraestruturação - Saneam. (ml)	-
Encargos (estimativa) totais	241 500,00
Encargos (estimativa) CM	-

Tipologia	Reservas de Solo
COD	R4.06
Área (ha)	0,57

Localização:

Limites administrativos (CAOP2023
- Do concelho
- De freguesia
- Reserva de solo
- Solo rústico
- Solo urbano

Tipo de execução	Não aplicável
Sistema de execução	Não aplicável
Fase de execução	1(2)
Prazo de execução	8 anos
Promotor	CMV/PRIV
UOPG	-
PMOT / SUOPG	C4.04
Efeitos da não execução	O previsto para C4.04
Infraestruturação Arruam. (m2)	-
Infraestruturação - Abast. Água (ml)	-
Infraestruturação - Saneam. (ml)	-
Encargos (estimativa) totais	598 500,00
Encargos (estimativa) CM	-

Tipologia	Reservas de Solo
COD	R4.07
Área (ha)	0,55
Localização:	

Limites administrativos (CAOP2023
- Do concelho
- De freguesia
- Reserva de solo
- Solo rústico
- Solo urbano

Tipo de execução	Não aplicável
Sistema de execução	Não aplicável
Fase de execução	2
Prazo de execução	8 anos
Promotor	CMV
UOPG	UOPG 5
PMOT / SUOPG	-
Efeitos da não execução	Caducidade - Alteração para Espaços Habitacionais
Infraestruturação - Abast. Água (ml)	-
Infraestruturação - Saneam. (ml)	-
Infraestruturação - Abast. Água (ml)	-
Encargos (estimativa) totais	577 500,00
Encargos (estimativa) CM	577 500,00

PROGRAMA DE EXECUÇÃO - ANEXO I ÁREAS DE EXECUÇÃO PROGRAMADA (Fichas Individuais)

Tipologia	Reservas de Solo
COD	R4.08
Área (ha)	0,38
Localização:	

Limites administrativos (CAOP2023
- Do concelho
- De freguesia
- Reserva de solo
- Solo rústico
- Solo urbano

Tipo de execução	Não aplicável
Sistema de execução	Não aplicável
Fase de execução	2
Prazo de execução	8 anos
Promotor	CMV
UOPG	
PMOT / SUOPG	-
Efeitos da não execução	Caducidade - Alteração para Espaço Habitacionais
Infraestruturação - Abast. Água (ml)	-
Infraestruturação - Saneam. (ml)	-
Infraestruturação - Abast. Água (ml)	-
Encargos (estimativa) totais	3999 000,00
Encargos (estimativa) CM	3999 000,00