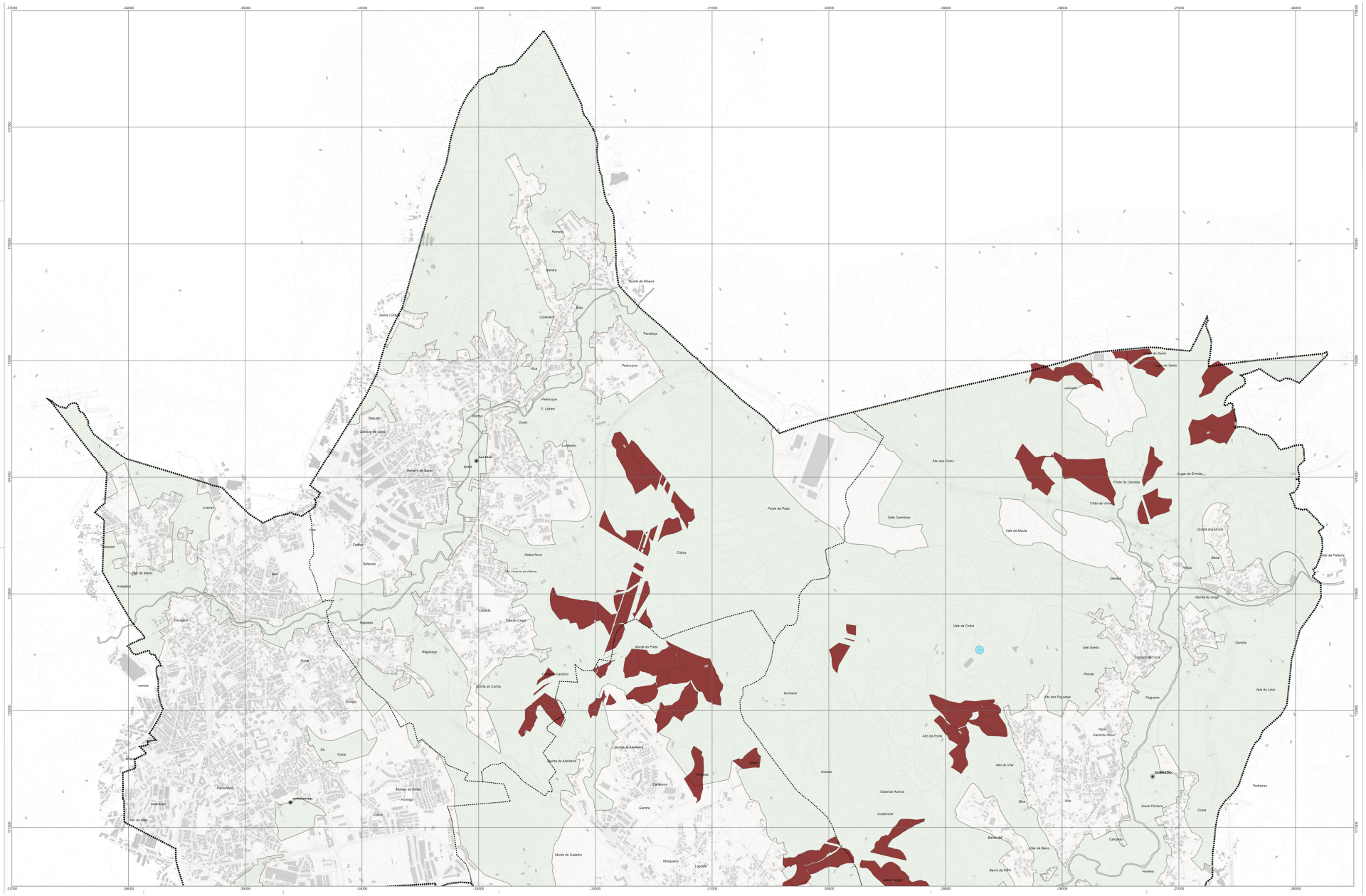

Limites administrativos (CAOP2023)

- Do concelho
- De freguesia

Classificação do solo

- Solo rústico
- Solo urbano

Redes de Defesa (PMDFCI)

- Rede Primária de Faixas de Gestão de Combustível (FGC)
- Áreas estratégicas de mosaicos de gestão de combustível
- Rede de pontos de água

Rede Nacional de Posto de Vigia

- Posto de vigia – Valongo-2 (PV-VLG2, PV.13.02, PVP)

Carta base

N

Câmara Municipal de Valongo
Divisão de Planeamento
Rua Aldeia dos Carvalhos, 140 | 4445-048 Ermesinde

2.ª REVISÃO DO PLANO DIRETOR MUNICIPAL DE VALONGO

DATA 12 - 2024

2.3. Planta de Condicionantes - Planta de Redes de Defesa

1:10 000

Precisão posicional nominal da saída gráfica: 0,32m

Entidade Proprietária da Cartografia: CÂMARA MUNICIPAL DE VALONGO
Entidade Produtora e data de edição: Municipia, EM SA
Entidade responsável pela Homologação: DGT
Número e data de Homologação: Sdt de 28.11.2019

Sistema de Referência: DATUM ETRS 1989 - TM06 Portugal
Projeção Cartográfica: Transversa de Mercator
Exactidão Posicional planimétrica:1,50 m e altimétrica: ±1,70 m
Exactidão Temática: inferior a 5%