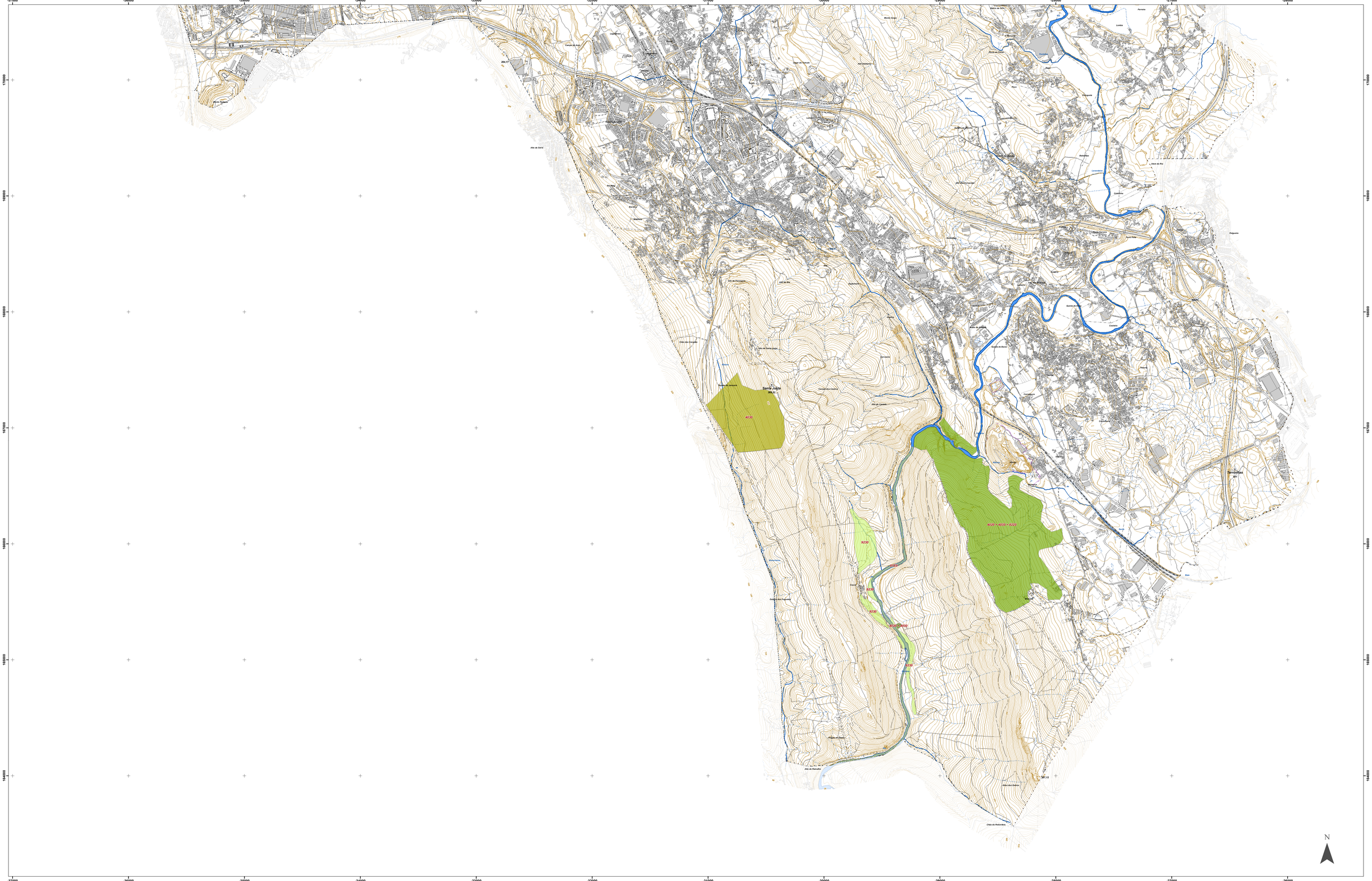


**Carta Base**

**Limites administrativos**

- Limite do concelho CAOP V2014 (Área do plano)
- Limite de freguesia CAOP V2014

**Altimetria**

- Curva de nível mestra (25m)
- Curva de nível secundária (5m)
- Rochas, taludes, escarpas
- Marcos geodésicos de 2ª e 3ª ordem

**Rede hidrográfica**

- Rios e Ribeiras
- Outras Linhas de Água (valas e canais)

**Exploração de recursos geológicos**

- Limite de pedreira

**Infraestruturas**

- Infraestruturas rodoviárias
- Infraestruturas ferroviárias
- Infraestruturas territoriais (limites)
- Caminhos

**Edificações e grandes áreas de equipamentos**

- Edifícios
- Outras construções
- Grandes áreas de equipamentos coletivos

**Valores Rede Natura 2000**

**Habitats**

- 4020 + 4030
- 4020 + 4030 + 8220
- 4030
- 91E0
- 9230
- 4020 Charnecas húmidas atlânticas temperadas
- 4030 Charnecas secas europeias
- 8220 Vertentes rochosas siliciosas com vegetação casmofítica
- 91E0 Florestas aluviais
- 9230 Carvalhais galaico-portugueses

pdm valongo

1:10.000

Precisão posicional nominal de reprodução: 1,3m

0 62,5 125 250 375 500 Metros

Entidade Proprietária da Cartografia: CÂMARA MUNICIPAL DE VALONGO
Entidade Responsável pela Homologação: IGP$^{TM}$ - DSI, SA de 2011-08-23
Entidade Responsável pela Homologação: IGP$^{TM}$
Número e data de Homologação: 145 de 2012-03-15
Sistema de Referência: CoTdM ETRS 1989 - TM06 Portugal
Projecção Cartográfica: Transversa de Mercator
Datum Vertical: Marégrafo Cascais
Exactidão Temática: igual ou superior a 90%

# plano diretor municipal | valongo

**Proposta de Plano | Versão Final**

CÂMARA MUNICIPAL DE VALONGO

## Carta Valores Rede Natura 2000

Habitats

13.1 - S

Outubro 2014