Anexo 5: DESVIO VALONGO – GANDRA EN15

A intervenção na N15, será realizada primeiramente numa via de posteriormente avançar-se-á para a outra via.

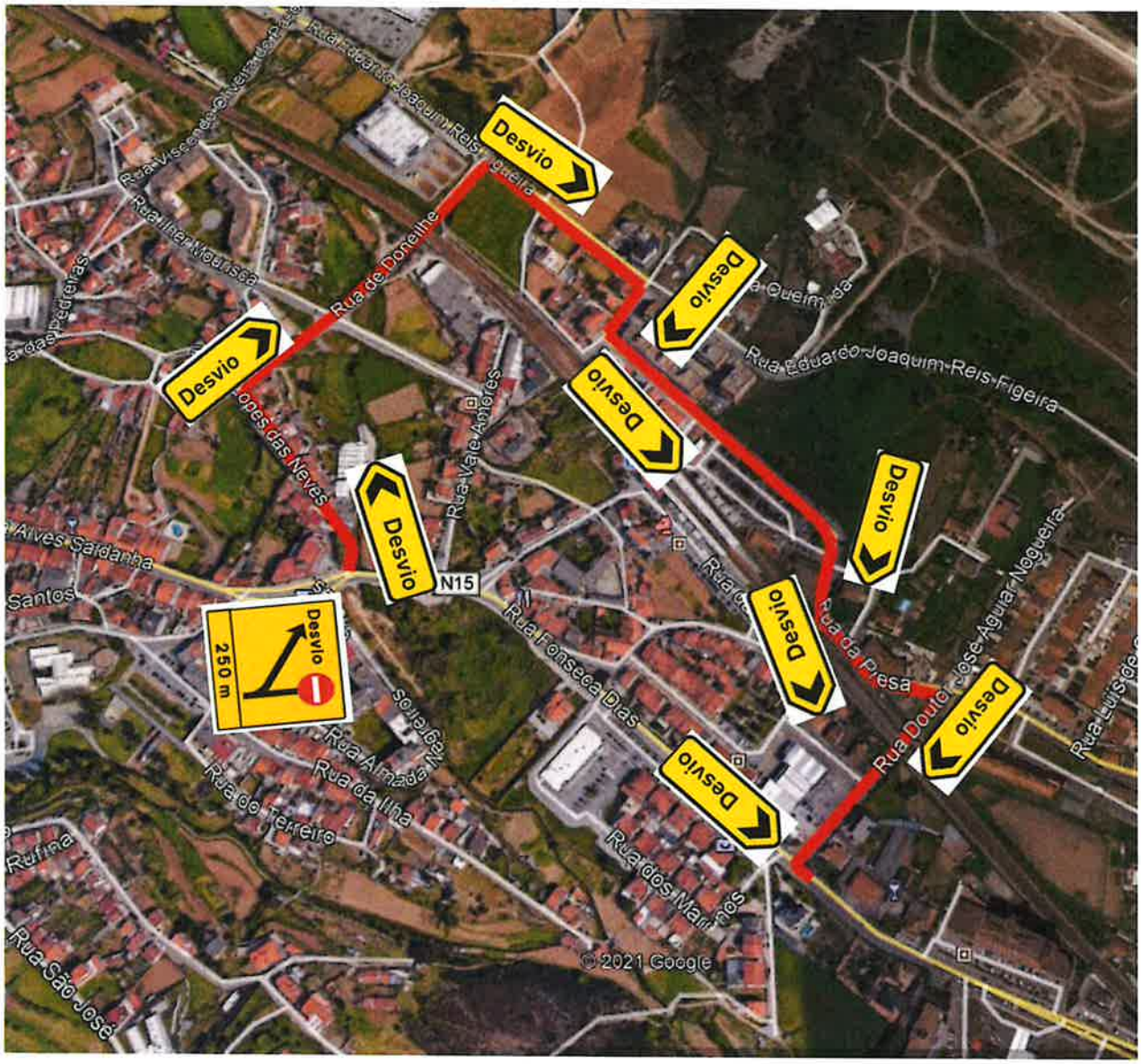

FASE 2 Desvio por Corte total da faixa no sentido Gandra- Valongo

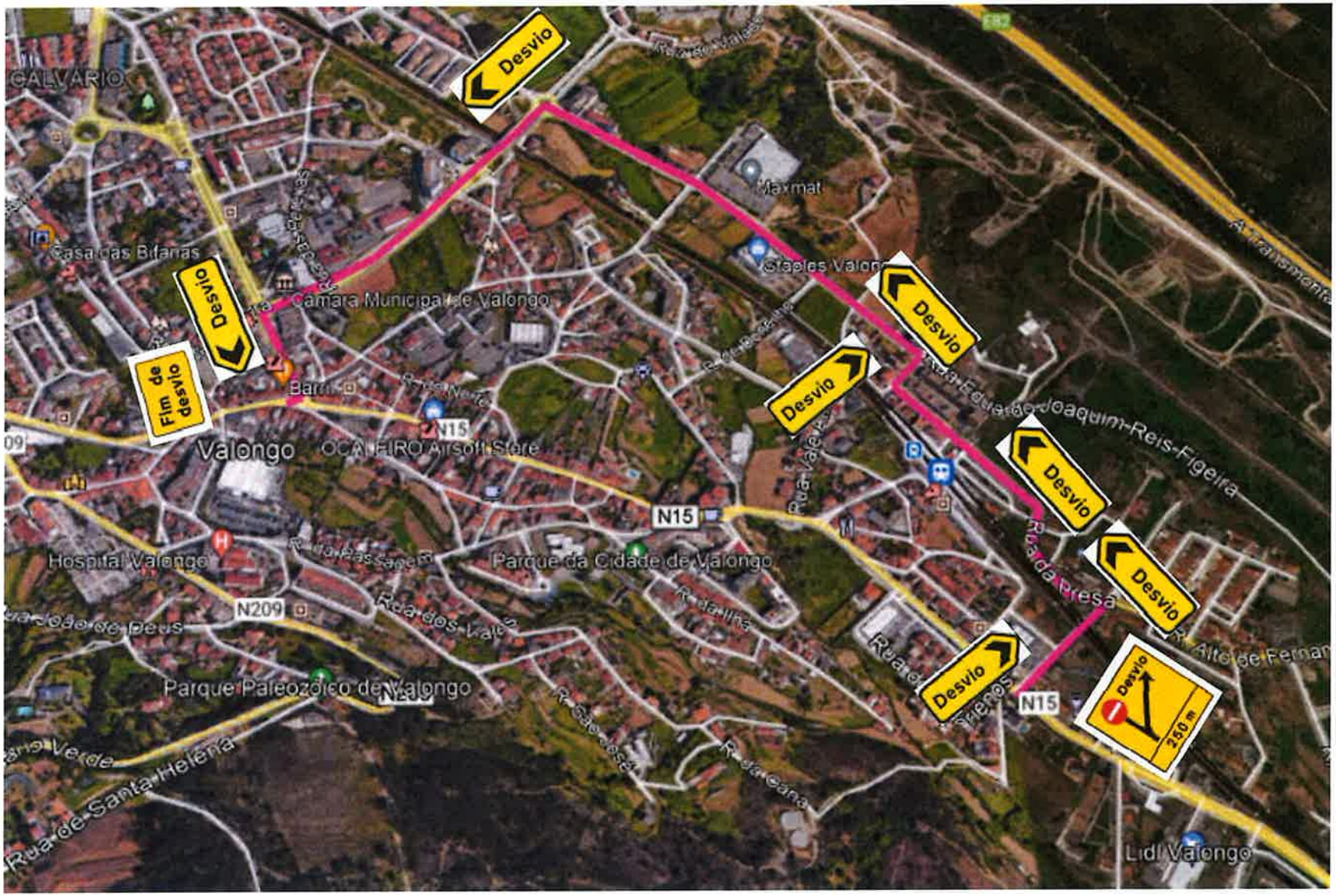

Nota: os moradores, transportes públicos, veículos em emergência e autoridades poderão circular na EN15.