DESVIO VALONGO – GANDRA EN15
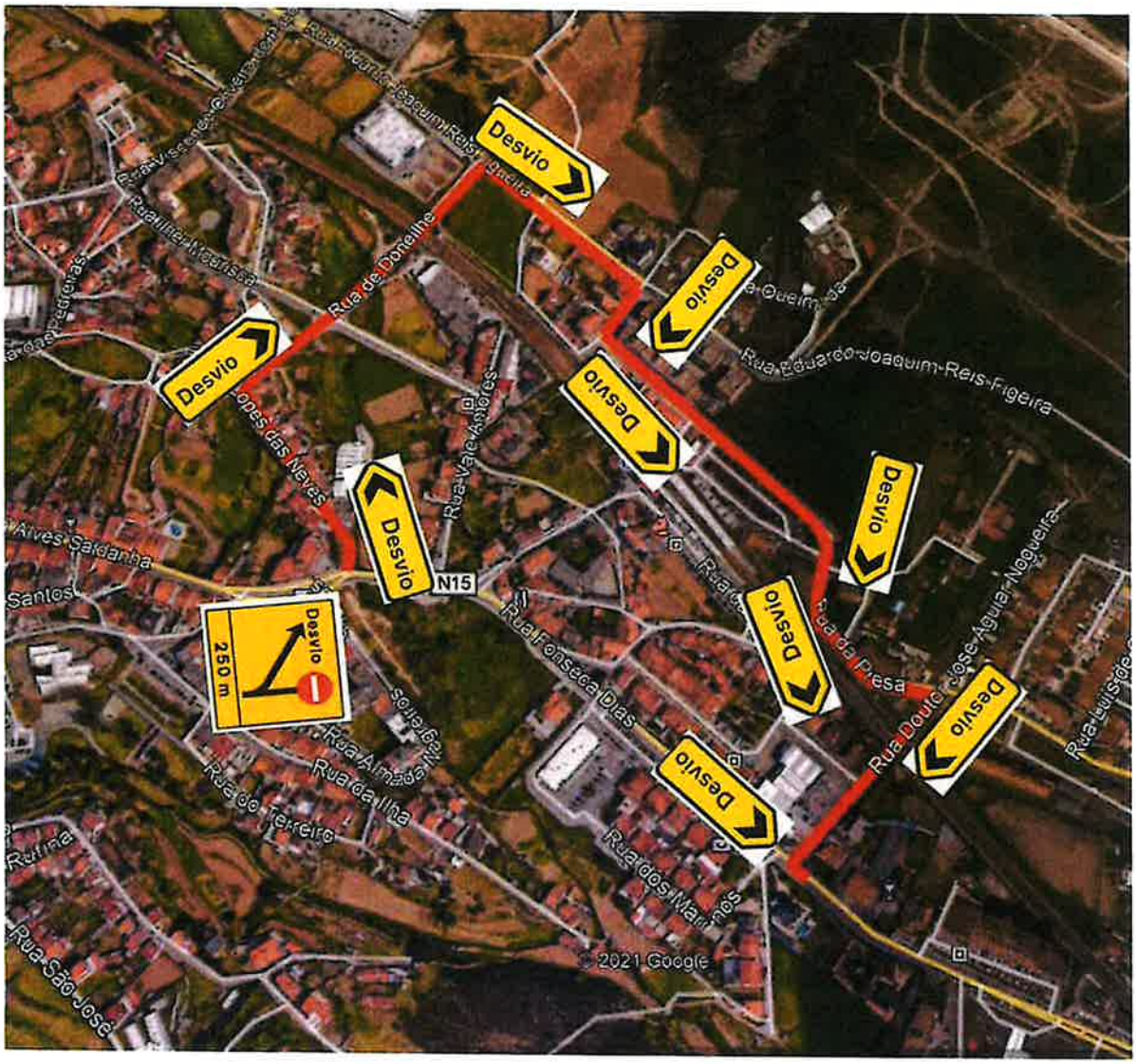
A intervenção na N15, será realizada primeiramente numa via de posteriormente avançar-se-á para a outra via.