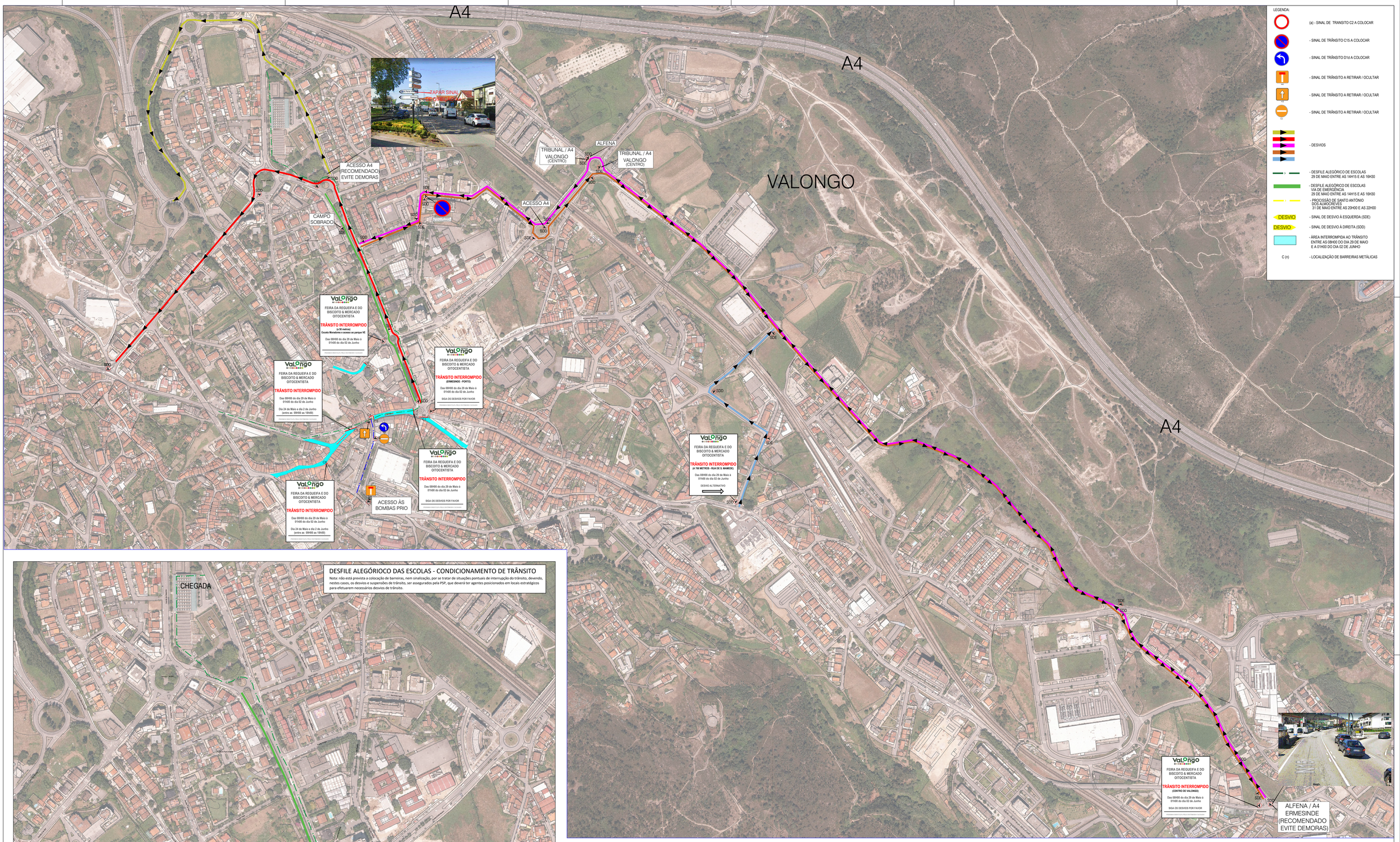

DESFILE ALEGÓRIOCO DAS ESCOLAS - CONDICIONAMENTO DE TRÂNSITO

Nota: não está prevista a colocação de barreiras, nem sinalização, por se tratar de situações pontuais de interrupção do trânsito, devendo, nestes casos, os desvios e suspensões de trânsito, ser assegurados pela PSP, que deverá ter agentes posicionados em locais estratégicos para efetuarem necessários desvios de trânsito.

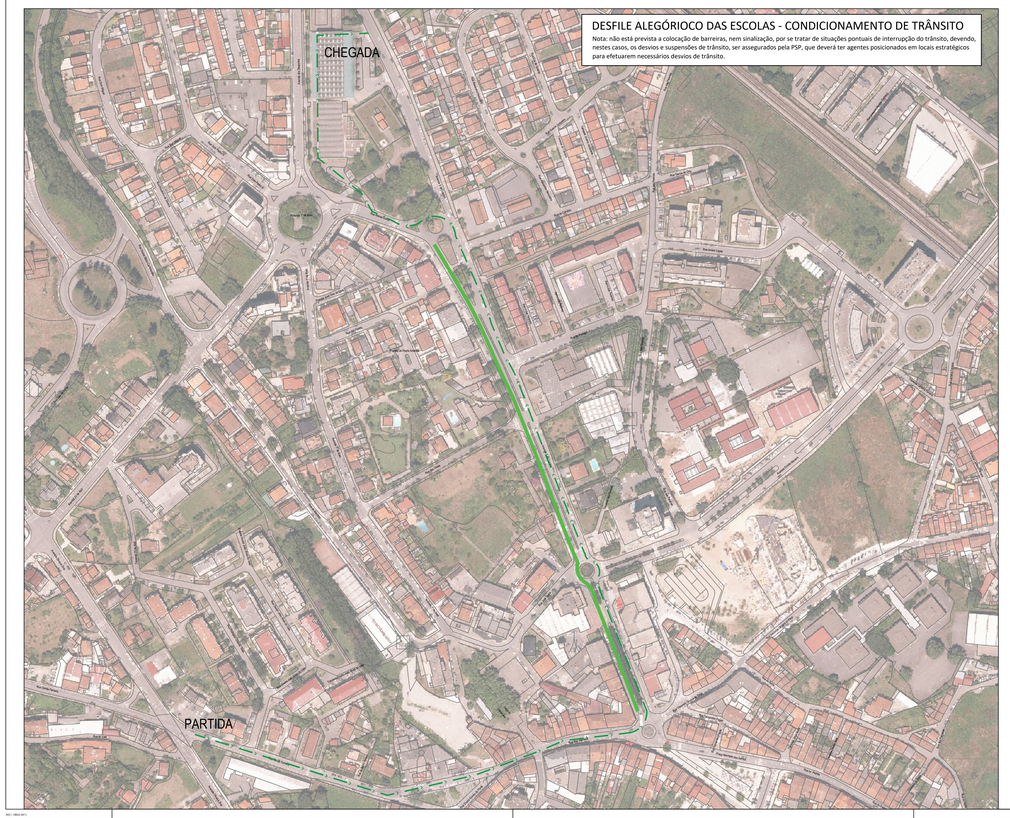

PROCISSÃO DE SANTO ANTÓNIO DOS ALMOCREVES - CONDICIONAMENTO DE TRÂNSITO

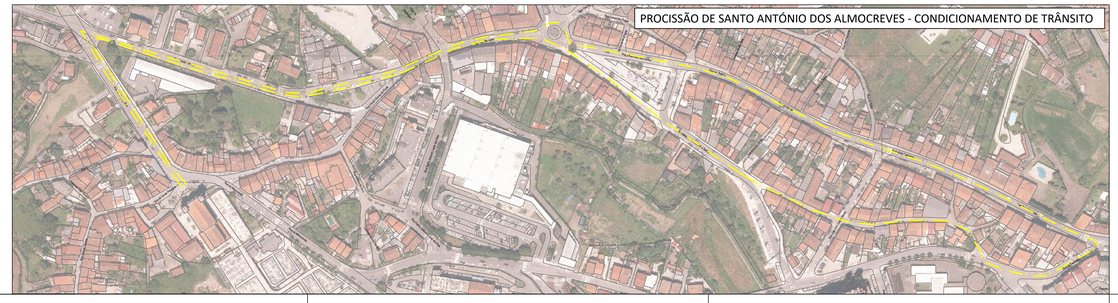

Revisão	Data	Descrição sinóptica das alterações	Desenhou	Verificou

M U N I C I P I O D E V A L O N G O

DEPARTAMENTO DE OBRAS, PROJETOS E MOBILIDADE - DIVISÃO DE MOBILIDADE E GESTÃO DO ESPAÇO PÚBLICO

Designação do projeto
FEIRA DA REGUEIFA E DO BISCOITO — DOPM.DMGEP

Localização
CENTRO DE VALONGO

Fase/Descrição
EXECUÇÃO

Especialidade
SINALIZAÇÃO E TRÂNSITO

Título do desenho
PLANTA

NOTA:
ESTA PLANTA DEVE DE SER ANALISADA EM CONJUNTO COM A INFORMAÇÃO QUE A ACOMPANHA

Autor	Projetista	Escala	Data
Luísa Miguel	**Luísa Miguel** (Projetista / Desenhador)	**1/ESC**	**maio 2025**

Código do desenho: 2025/150.20.101/21.DOPM.DMGEP.PLT01

Código do Mydoc: 2025/150.20.101/21