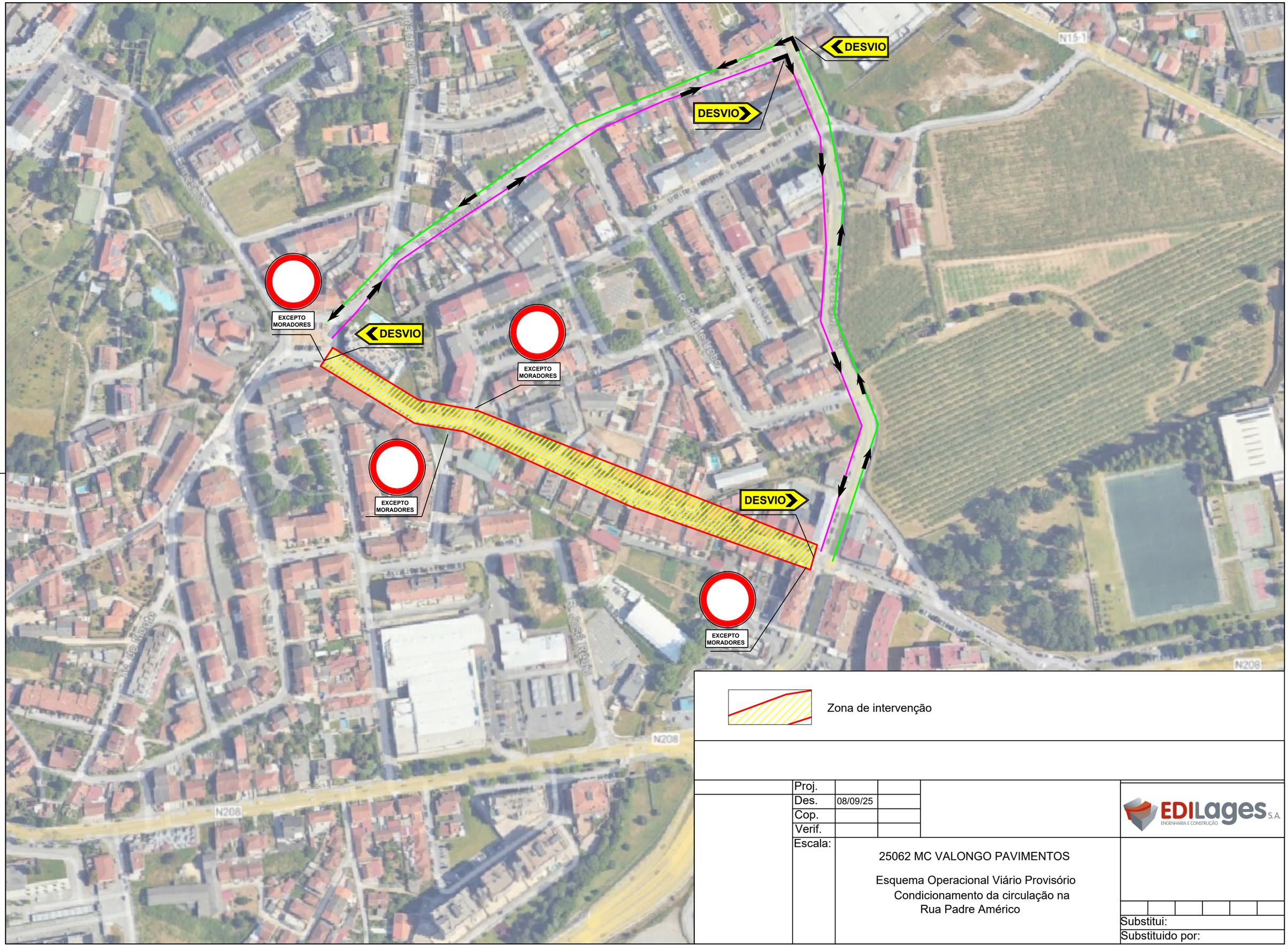

Proj.			
Des.	08/09/25		
Cop.			
Verif.			
Escala:			

EDILages S.A. ENGENHARIA E CONSTRUÇÃO

25062 MC VALONGO PAVIMENTOS

Esquema Operacional Viário Provisório
Condicionamento da circulação na
Rua Padre Américo

Substitui:

Substituido por: